

Maçonnerie Blocs KL8

10.01.2018 Modification des plans de base
1. plan de base de 10.01.2018 (voir plan de base de 10.01.2018)

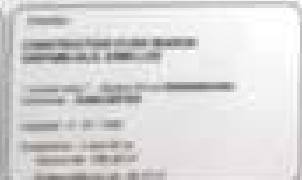

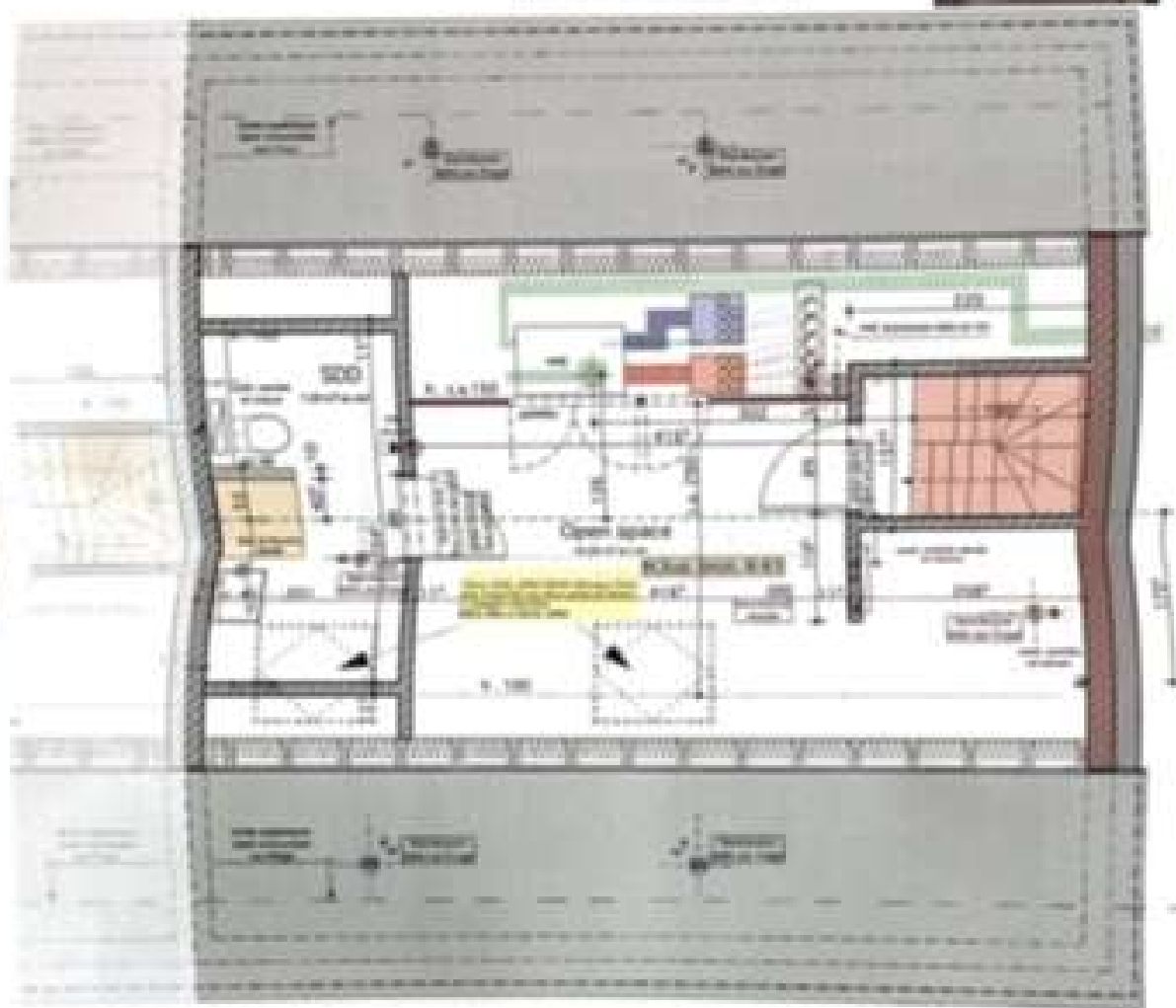

Maquette Blocs KLB

à 10 jours après la date de la vente

16/01/2019 Modification du plan de lot



Le plan de lot est un document
qui doit être consulté avant
l'achat d'un terrain.

Plan de lot
Le plan de lot est un document
qui doit être consulté avant
l'achat d'un terrain.



Plan de lot
Le plan de lot est un document
qui doit être consulté avant
l'achat d'un terrain.

Plan de lot
Le plan de lot est un document
qui doit être consulté avant
l'achat d'un terrain.

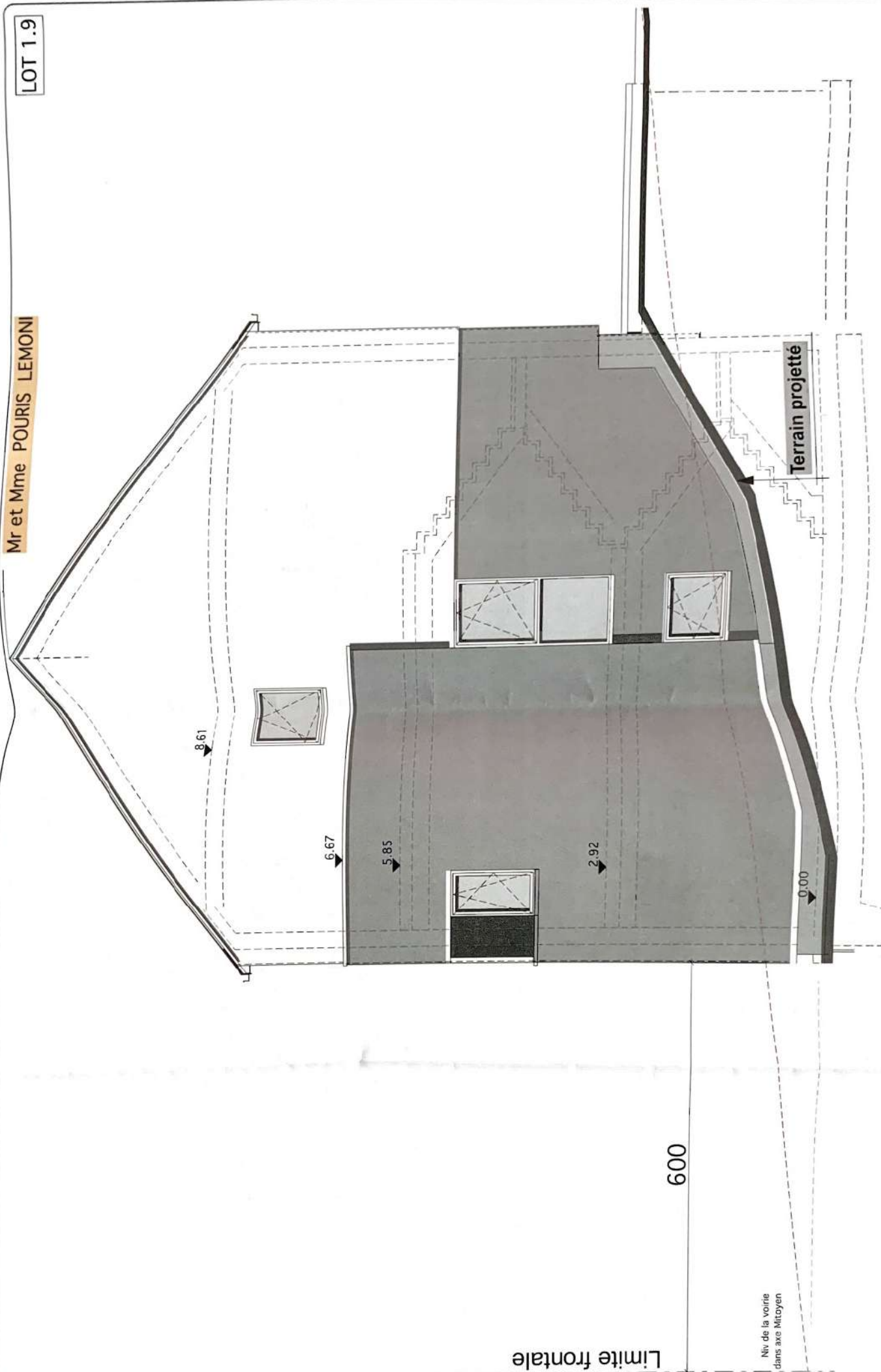

Non vengono "chiusi" gli interventi individuali, i cui contenuti sono di natura tecnica, e vengono invece "chiusi" gli interventi di natura politica, sociale, economica, culturale, ecc. I contenuti politici, sociali, economici, culturali, ecc. sono invece "chiusi" e vengono "chiusi" in un unico intervento di natura politica, sociale, economica, culturale, ecc. I contenuti politici, sociali, economici, culturali, ecc. sono invece "chiusi" e vengono "chiusi" in un unico intervento di natura politica, sociale, economica, culturale, ecc.

Escudo lateral

Indice	Echelles
--------	----------

Le 14 déc 2016

Maître de l'ouvrage :

1

RODEMA
Rodema S.a.
BP 294
L-4003 Esch/Alzette
T-1 57 08 57

Chantier:

CONSTRUCTION D'UNE MAISON

INFAMILIALE JUMELLEE

Indirizzo : - Section RA de RODENBOURG

JUNGLINSTER 57 / 1450

Cadastro Nacional

Volume 64: 856-38.m3

surface b6le au sol B4 15 m²

visa Architects

71, route de Bahut
4024 Esch/Alzette

Tel: 661 626 950

for more details.

LD
ARCHITECTURE

Debra M. O'Brien

)

1

1

