

SITUATION PROJETEE

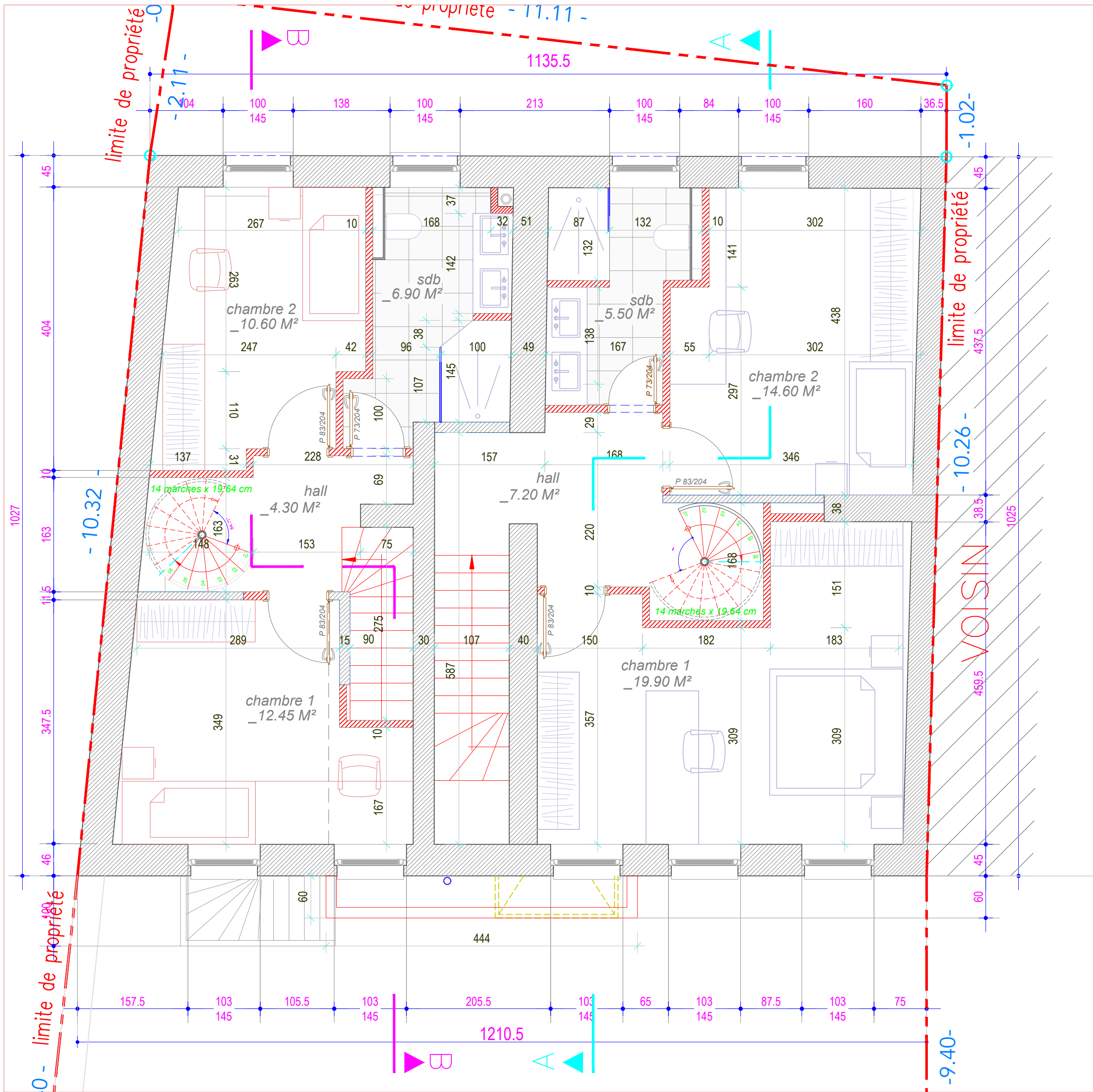

PLAN ETAGE

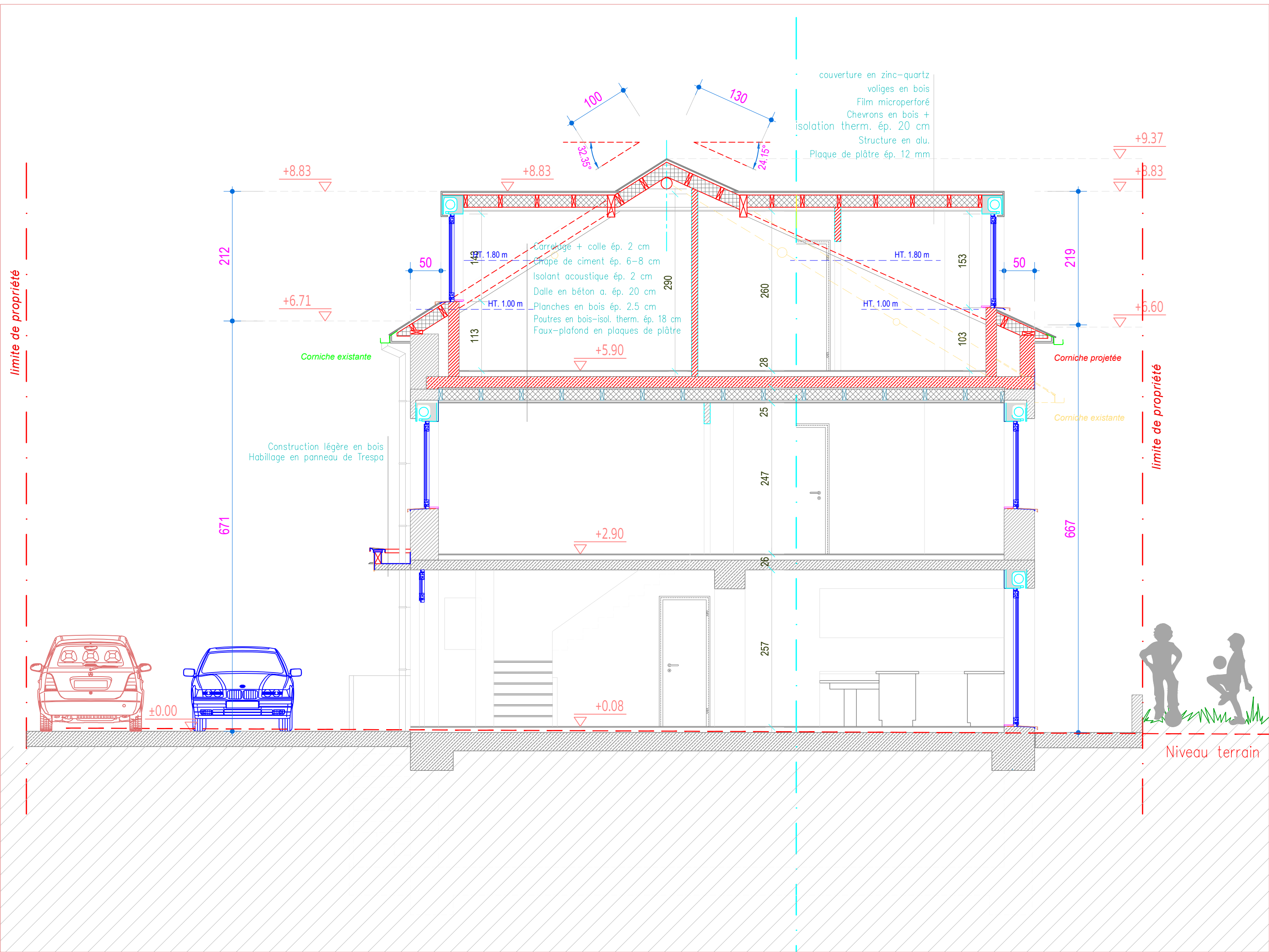

COUPE A-A

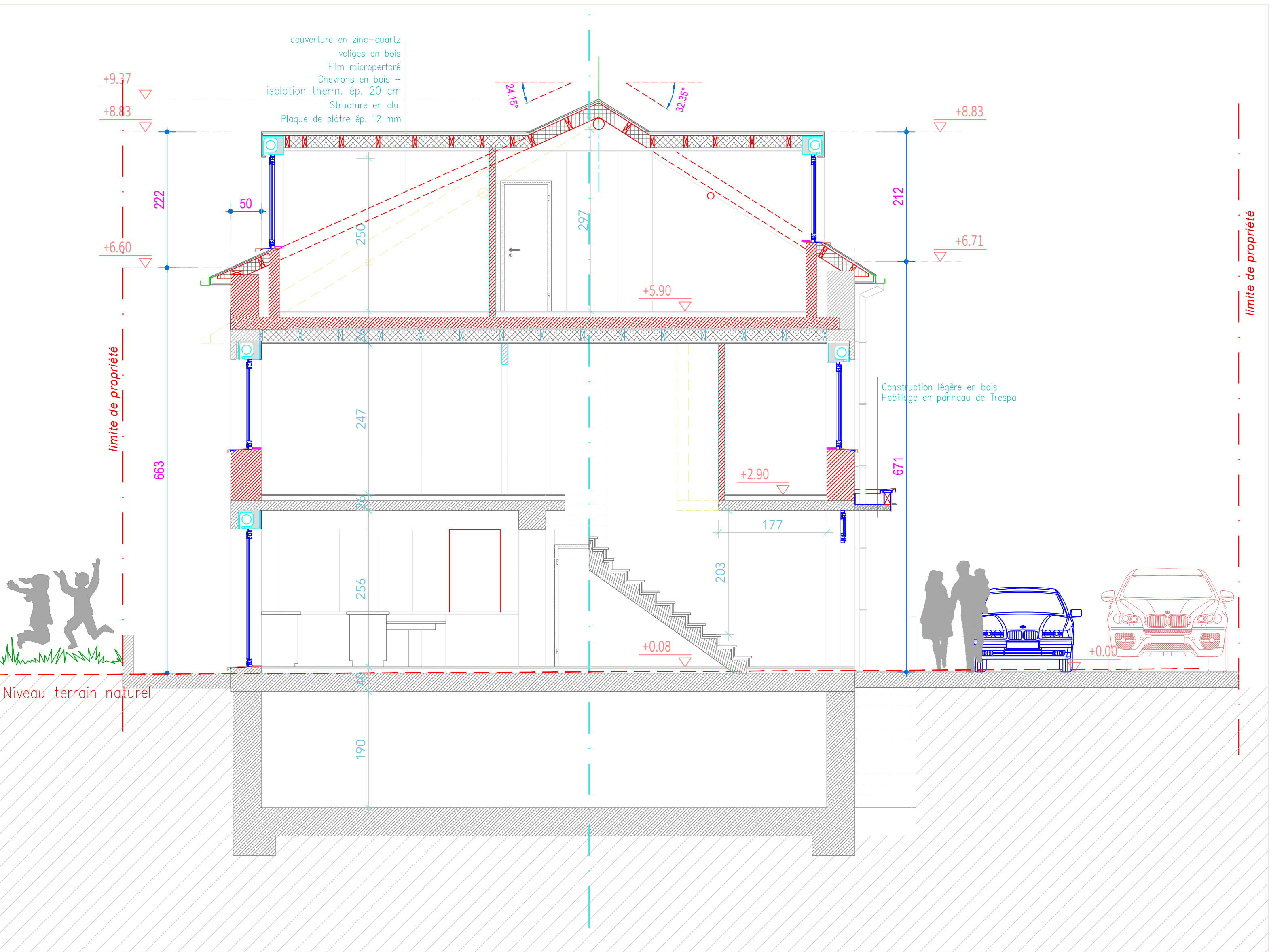

COUPE B-B

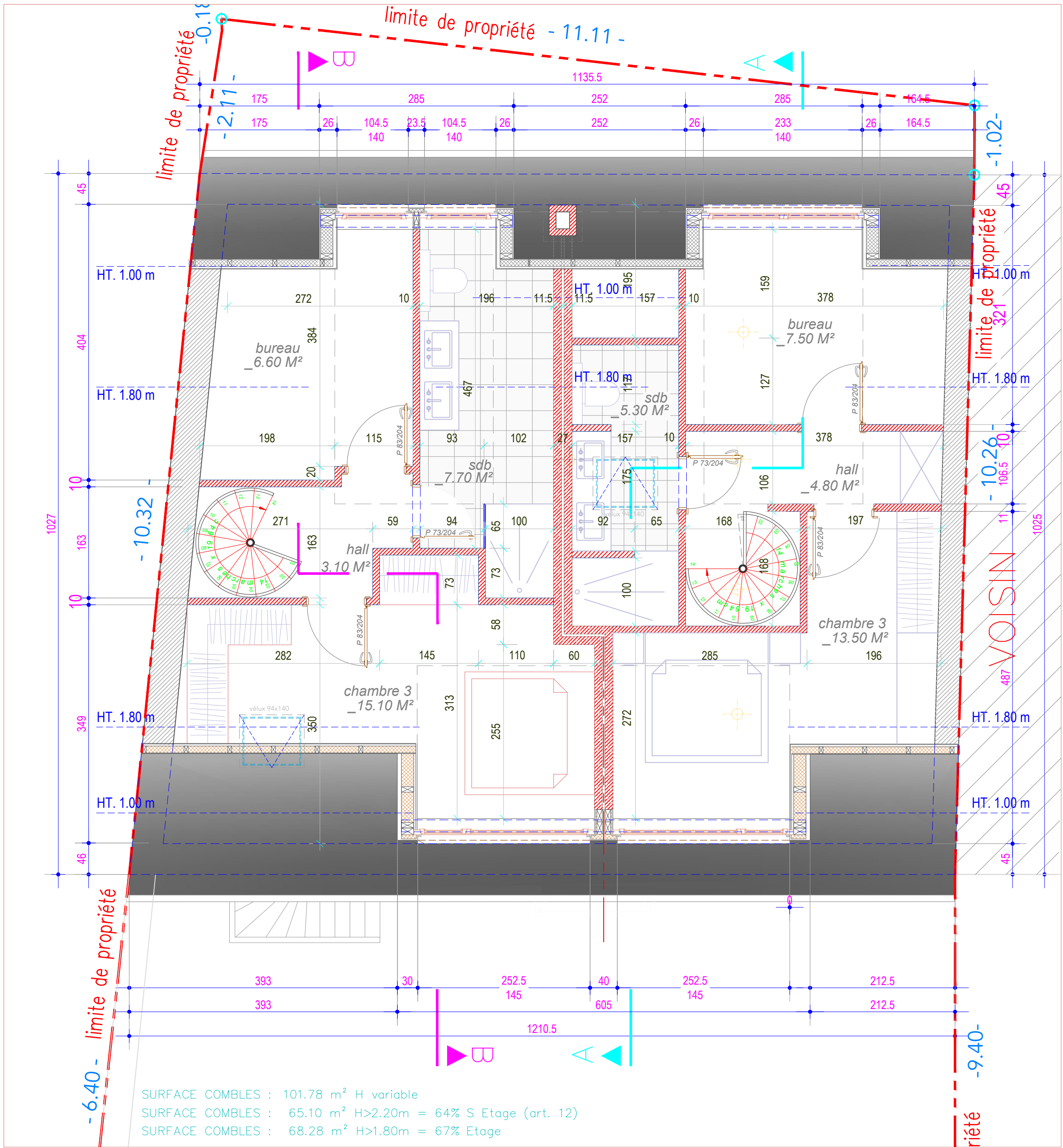

PLAN COMBLES



FACADE AVANT



FACADE ARRIERE

CONCEPT HASSINE Ahmed + HASSINE Salah 78-78A, Grand-rue WASSERBILLIG (L-6630) T. 621 532 179 - 621 709 325																	
ARCHITECTE atelier d'architecture SPACE	54, route des Trois Cantons L-4970 BELTANGE-SUR-MESS T. 26 44 08 29 F. 26 44 08 30 M. info@space.lu																
MAITRE DE L'OUVRAGE HASSINE Ahmed - HENTATI Haifa HASSINE Salah - GHORBEL Wafa 78-78A, Grand-rue Wasserbillig (L-6630) T. 621 532 179 - 621 709 325																	
OBJET RENOVATION D'UNE MAISON A 2 UNITES Commune Mertert 78-78A, grand-rue Section B de Wasserbillig Cadastre n° 652 /1237																	
<table><tr><td>01.</td><td>INDICE</td><td>DATE</td><td>MODIFICATIONS</td></tr><tr><td></td><td></td><td></td><td></td></tr><tr><td></td><td></td><td></td><td></td></tr><tr><td></td><td></td><td></td><td></td></tr></table>		01.	INDICE	DATE	MODIFICATIONS												
01.	INDICE	DATE	MODIFICATIONS														
NOTE: - Le présent document est un plan faisant partie d'une étude au stade du permis de bâtir (mission partielle). - Chaque révision annule et remplace les plans précédents. - Toutes les cotes sont à contrôler par l'entreprise. Toute différence est à signaler sans délai. - Les dimensions des éléments de structure sont données à titre indicatif. Elles doivent être validées par l'ingénieur suivant étude statique du bâtiment. Toutes les dimensions ainsi que les sens d'ouverture des menuiseries extérieures sont à vérifier par l'entrepreneur et à confirmer par le Maître de l'ouvrage.																	
PLANS - COUPES - FACADES																	
Echelle : 1/50	Dessiné par : TS																
Date : 08.01.2022	Plan : 2/2																