

NOTE

Implantation d'après le plan Cadastral n° _____ du _____.

Les dimensions du terrain et ses cotes de niveau sont données à titre informatif. Le terrain doit faire l'objet d'un relevé par un géomètre qualifié.

Le Maître de l'Ouvrage garantit l'exactitude de la localisation de son terrain à bâtir et des limites de celui-ci avant le démarrage des travaux.

CONCEPT

CLK S.a.r.l.

2, zone industrielle
L-9166 Mertzis
tel./fax : 88 82 01

ARCHITECTE

BUREAU D'ARCHITECTURE URBAINE

Axinte Radu architecte diplômé

2, zone industrielle
L-9166 Mertzis
tel./fax : 88 91 15
bau@pt.lu

B A U

MAITRE DE L'OUVRAGE

CLK s.a r.l.

2, zone industrielle
L-9166 Mertzis
tel.: 88.91.10

OBJET

**Construction de maisons jumelées
-MAISON PASSIVE-**

à L-9648 ERPELDANGE
commune de ESCHWEILER
rue "An der Hoeff"
section -D- de Erpeldange
cadastre n° 16/1378 (6a16ca)

LOT 16B

MODIFICATIONS

NOTE : Chaque révision annule et remplace les plans précédents. Ce plan ne peut être reproduit, même partiellement, sous quelque forme que se soit sans l'autorisation écrite de l'auteur. Toutes les cotes sont à contrôler par l'entreprise, toute différence étant à signaler sans délais. Les dimensions des éléments de structure sont données à titre indicatif, et doivent être contrôlées par un ingénieur. Les dimensions, les hauteurs d'alèges correspondantes ainsi que les sens d'ouvertures des menuiseries extérieures sont à vérifier par l'entrepreneur, et à confirmer par le Maître de l'Ouvrage.

IMPLANTATION

Echelle : 1/200 ème	Dessiné par : RA
Date : 16.05.2014	Plan : 1/6

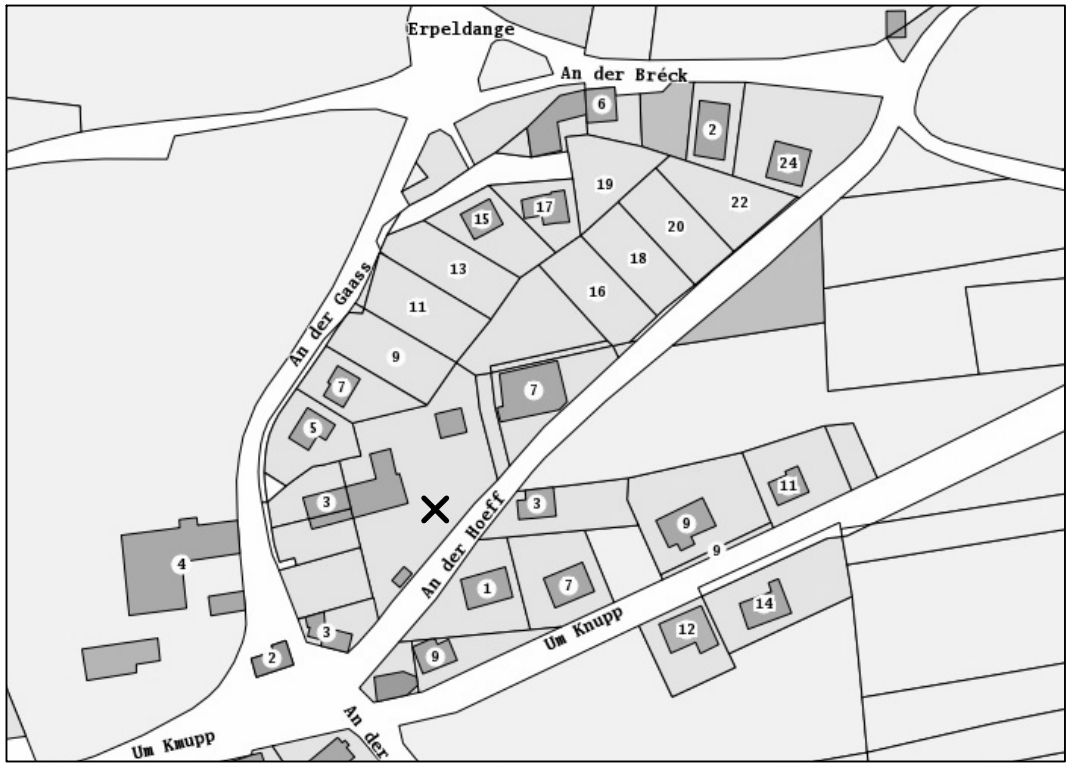

SITUATION

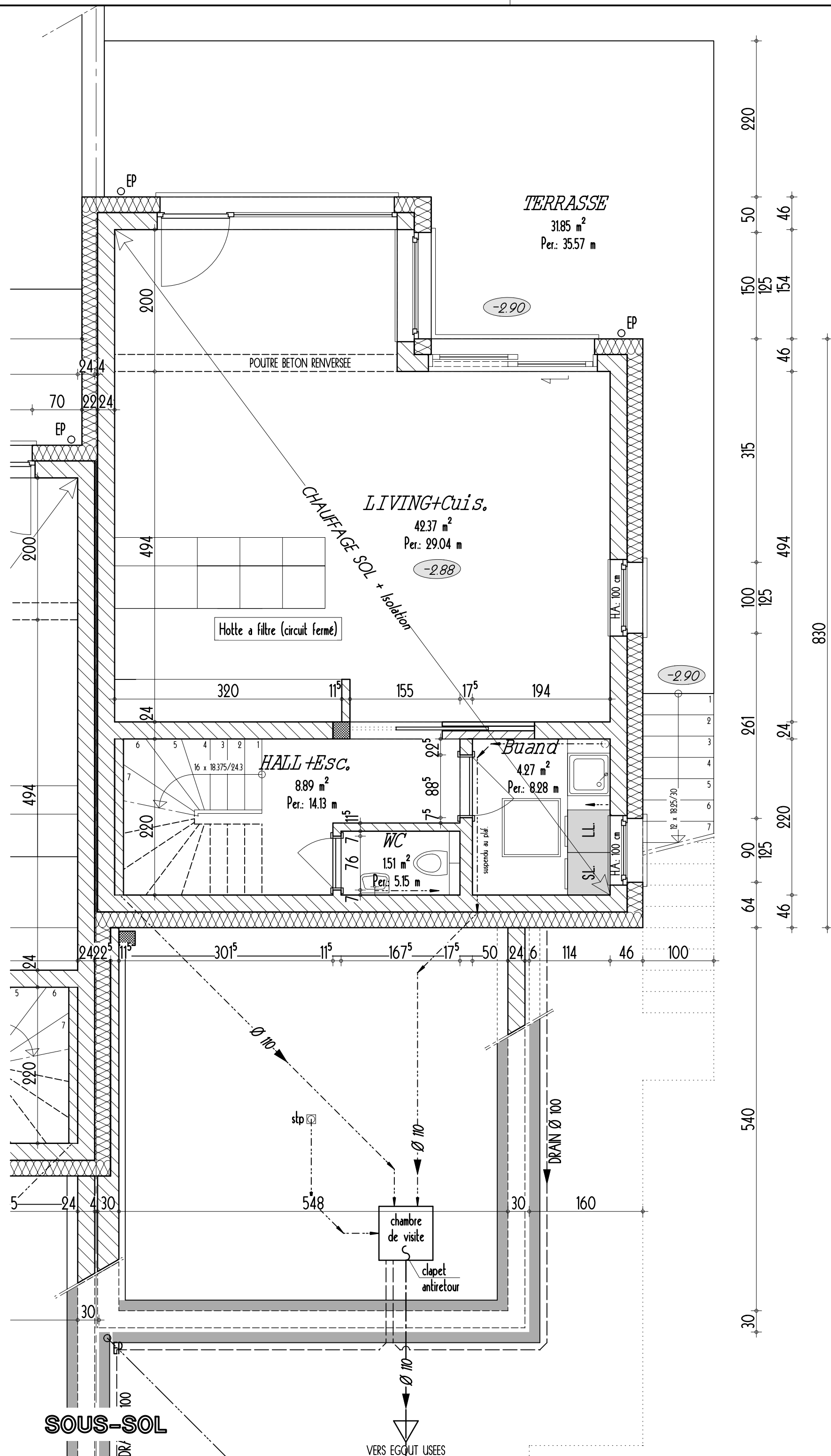

Plan : 2/6

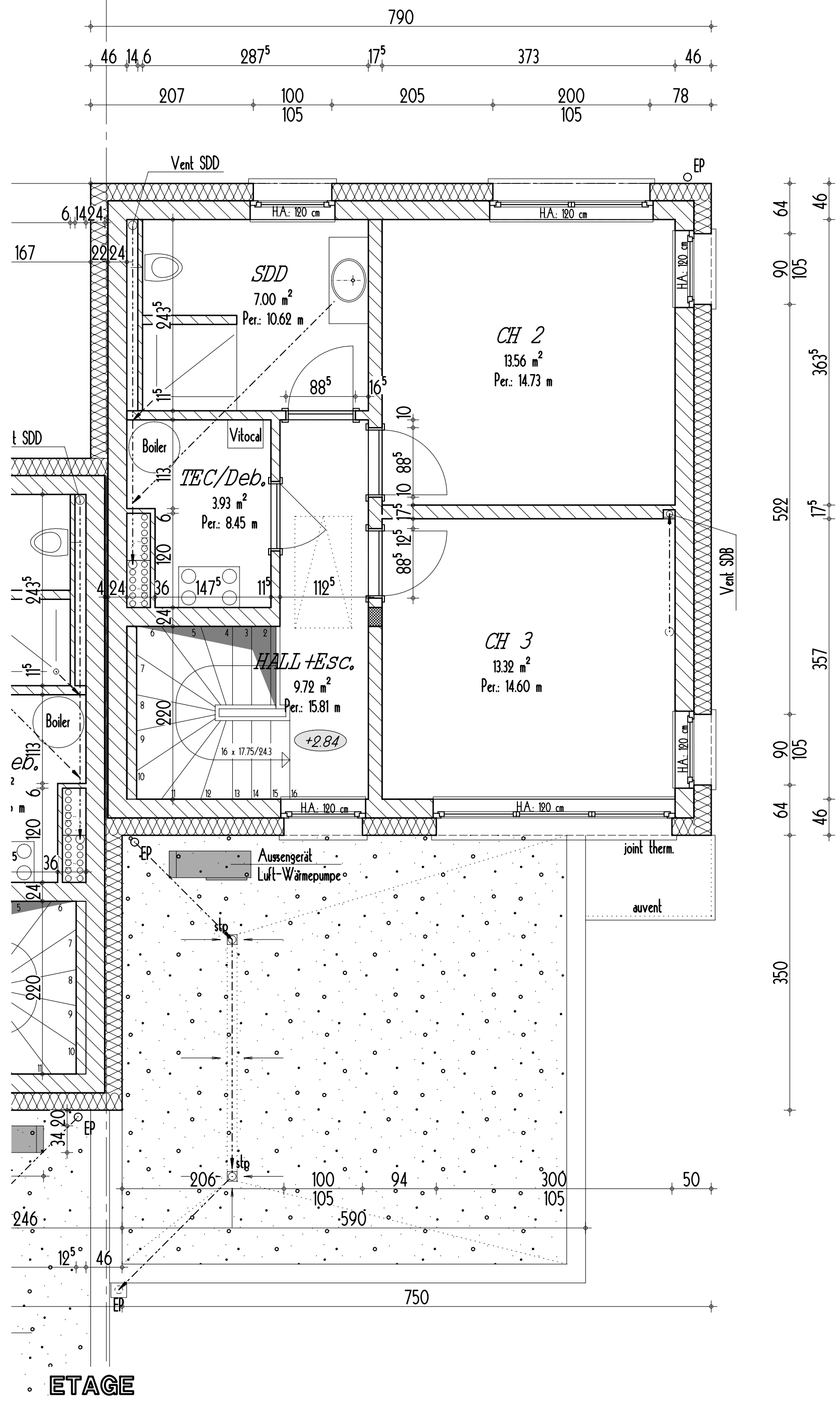
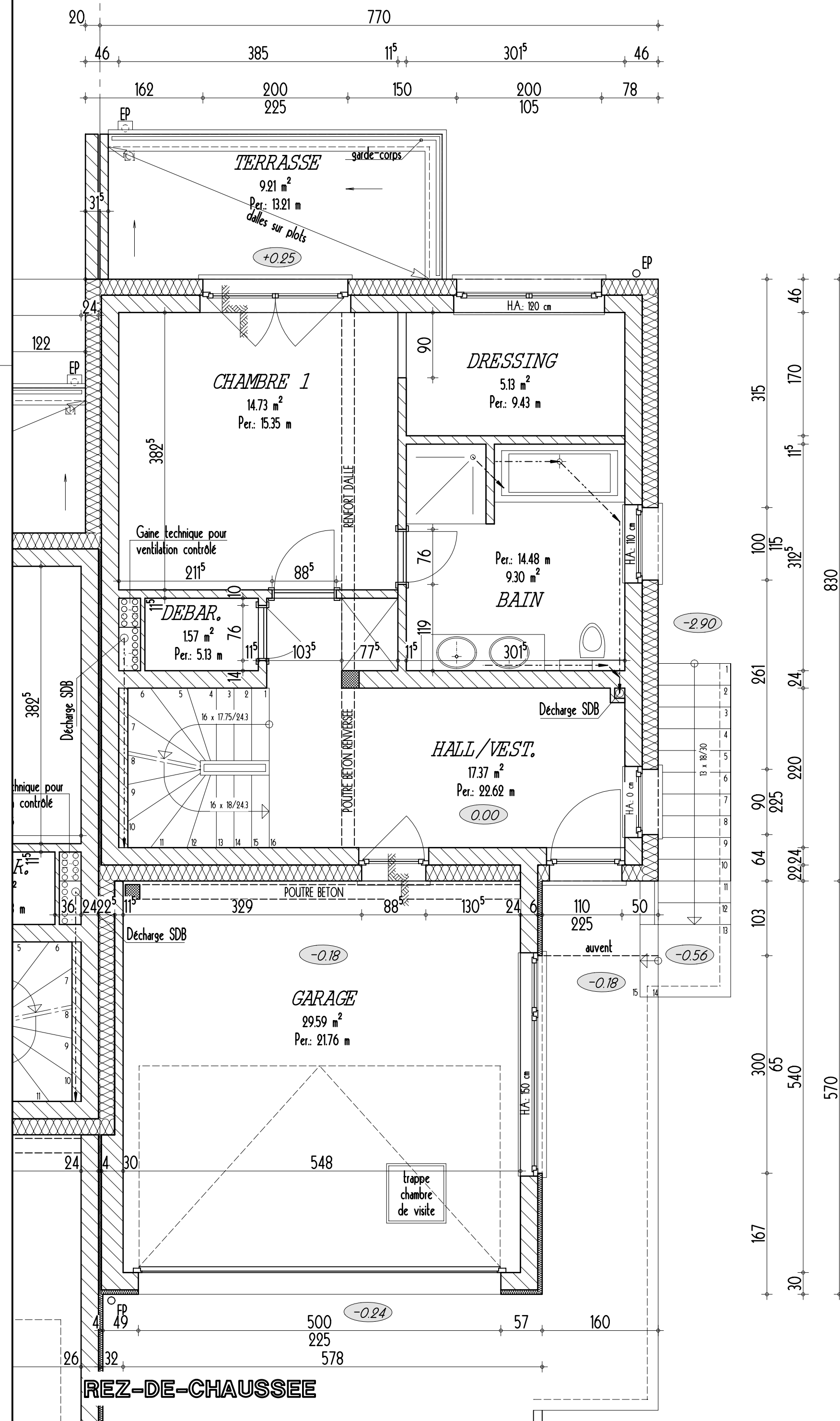

CONCEPT
CLK S.a.r.l.
2, zone industrielle
L-9166 Mertzis
tel./fax : 88 82 01

ARCHITECTE
BUREAU D'ARCHITECTURE URBAINE
Axinte Radu architecte diplômé
2, zone industrielle
L-9166 Mertzis
tel./fax : 88 91 15
bau@pt.lu

MAITRE DE L'OUVRAGE
CLK s.a r.l.
2, zone industrielle
L-9166 Mertzis
tel.: 88.91.10

OBJET
**Construction de maisons jumelées
-MAISON PASSIVE-**
à L-9648 ERPELDANGE
commune de ESCHWEILER
rue "An der Hoeff"
section -D- de Erpeldange
cadastre n° 16/1378 (6a16ca) **LOT 16B**

MODIFICATIONS

NOTE : Chaque révision annule et remplace les plans précédents. Ce plan ne peut être reproduit, même partiellement, sous quelque forme que se soit sans l'autorisation écrite de l'auteur. Toutes les cotes sont à contrôler par l'entreprise, toute différence étant à signaler sans délai. Les dimensions des éléments de structure sont données à titre indicatif, et doivent être contrôlées par un ingénieur. Les dimensions, les hauteurs d'alcôves correspondantes ainsi que les sens d'ouvertures des menuiseries extérieures sont à vérifier par l'entrepreneur, et à confirmer par le Maître de l'Ouvrage.

**REZ-DE-CHAUSSEE
ETAGE**
Echelle : 1/50 ème Dessiné par : RA
Date : 16.05.2014 Plan : 3/6

- MATERIAUX :
- 1. Couverture en tuiles.
 - 2. Rives en ardoises artificielles.
 - 3. Chenaux et tuyaux de descente en zinc.
 - 4. Enduit de façade.
 - 5. Châssis en PVC gris, triple vitrage isolant (K=0.7 w/m2K).
 - 6. Seuls en pierre blanche ou bleu et alu.

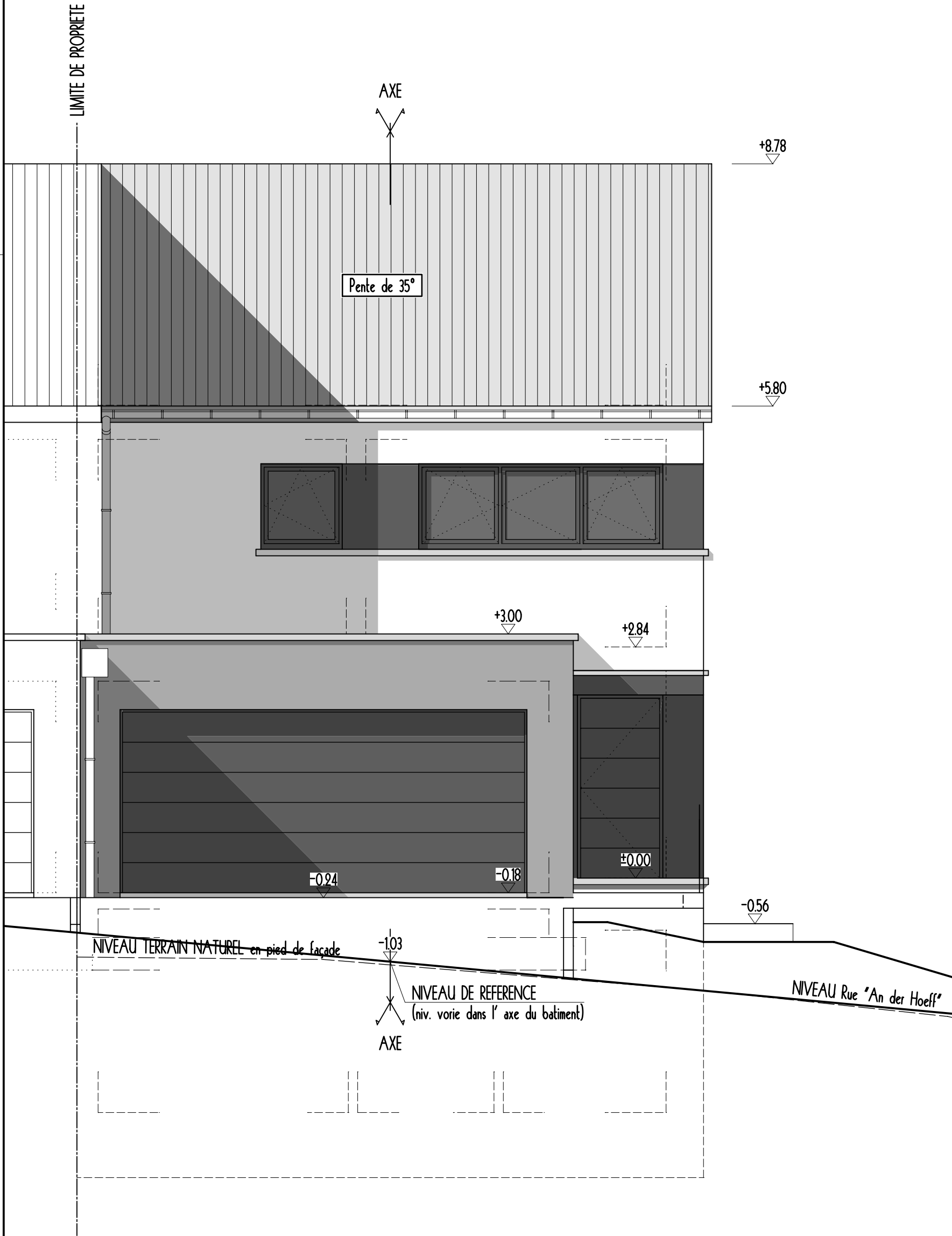

FACADE PRINCIPALE

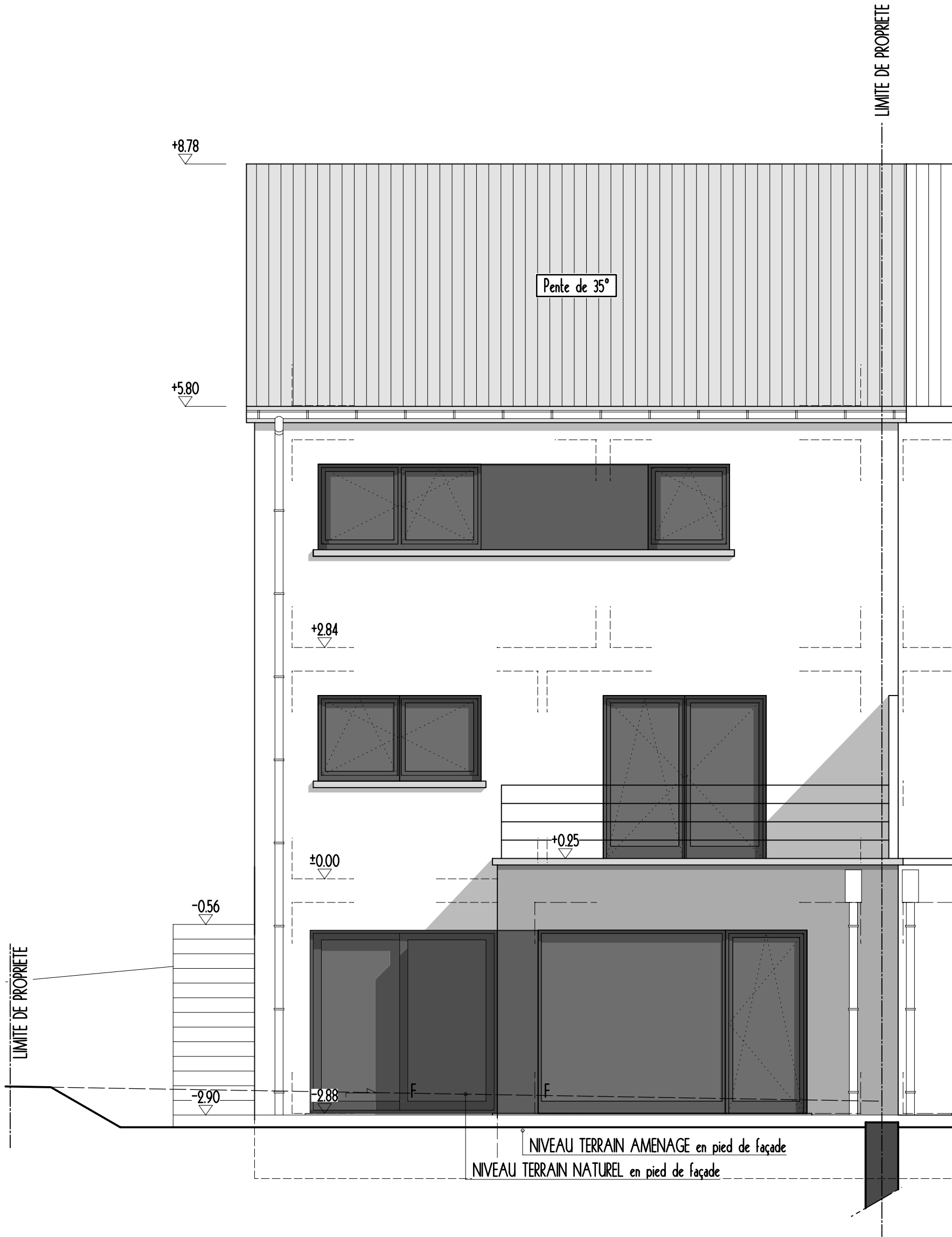

FACADE ARRIERE

CONCEPT

CLK S.a.r.l.

2, zone industrielle
L-9166 Mertzisg
tel./fax : 88 82 01

ARCHITECTE

BUREAU D'ARCHITECTURE URBAINE

Axinte Radu architecte diplômé

2, zone industrielle
L-9166 Mertzisg
tel./fax : 88 91 15
bau@pt.lu

B A U

MAITRE DE L'OUVRAGE

CLK s.a r.l.

2., zone industrielle
L-9166 Mertzisg
tel.: 88.91.10

OBJET

**Construction de maisons jumelées
-MAISON PASSIVE-**

à L-9648 ERPELDANGE
commune de ESCHWEILER
rue "An der Hoeff"
section -D- de Erpeldange
cadastre n° 16/1378 (6a16ca)

LOT 16B

MODIFICATIONS

NOTE : Chaque révision annule et remplace les plans précédents. Ce plan ne peut être reproduit, même partiellement, sous quelque forme que se soit sans l'autorisation écrite de l'auteur. Toutes les cotes sont à contrôler par l'entreprise, toute différence étant à signaler sans délai. Les dimensions des éléments de structure sont données à titre indicatif, et doivent être contrôlées par un ingénieur. Les dimensions, les hauteurs d'alèges correspondantes ainsi que les sens d'ouvertures des menuiseries extérieures sont à vérifier par l'entrepreneur, et à confirmer par le Maître de l'Ouvrage.

FACADE PRINCIPALE

FACADE ARRIERE

Echelle : 1/50 ème

Date : 16.05.2014

Dessiné par : RA

Plan : 5/6

MATERIAUX :

- 1. Couverture en tuiles.
- 2. Rives en ardoises artificielles.
- 3. Chenaux et tuyaux de descente en zinc.
- 4. Enduit de façade.
- 5. Châssis en PVC gris, triple vitrage isolant (K=0.7 w/m2K).
- 6. Seuils en pierre blanche ou bleu et alu.

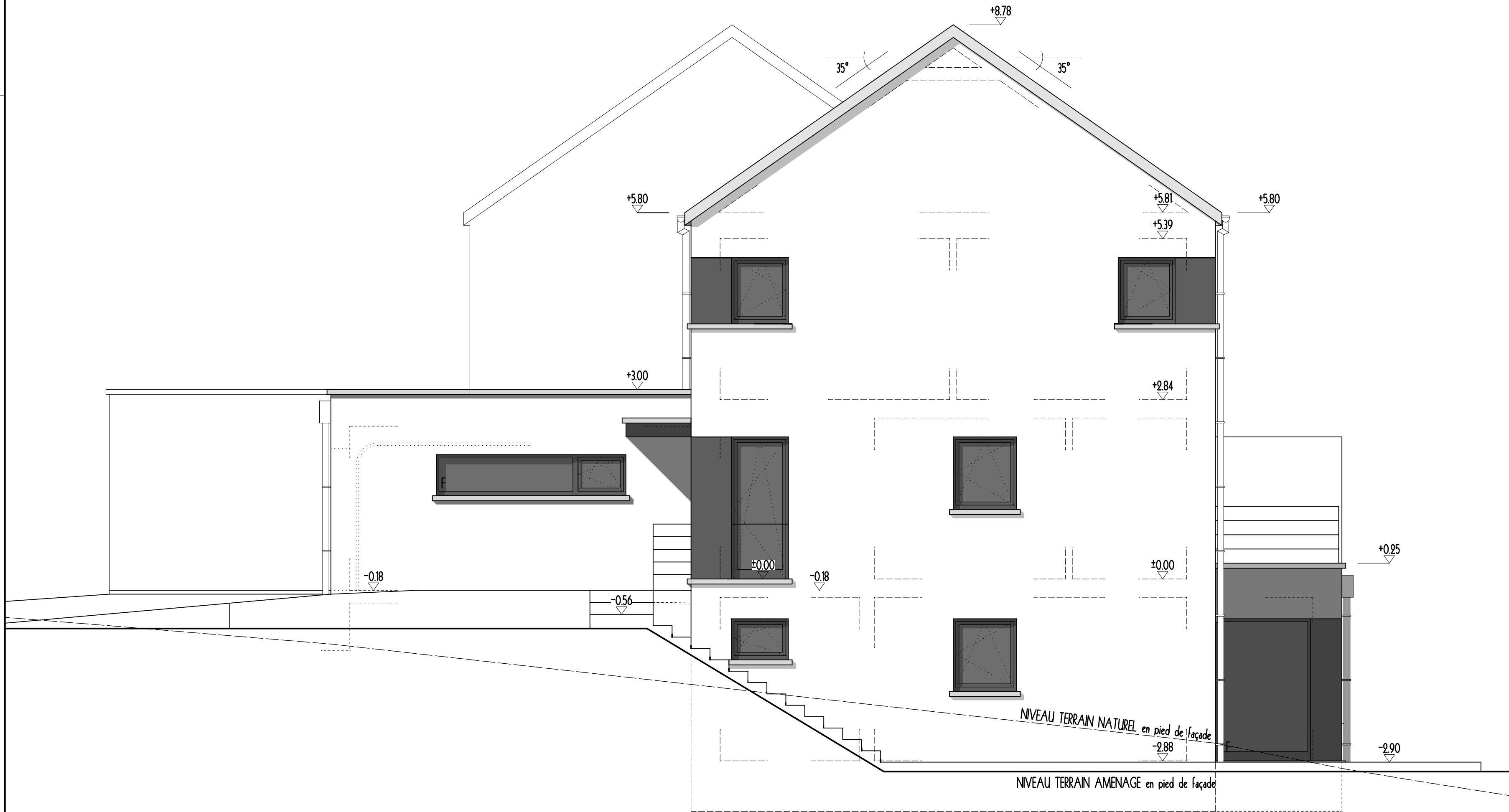

FACADE DROITE

CONCEPT

CLK S.a.r.l.

2, zone industrielle
L-9166 Mertzisg
tel./fax : 88 82 01

ARCHITECTE

BUREAU D'ARCHITECTURE URBAINE

Axinte Radu architecte diplômé

2, zone industrielle
L-9166 Mertzisg
tel./fax : 88 91 15
bau@pt.lu



MAITRE DE L'OUVRAGE

CLK s.a r.l.

2., zone industrielle
L-9166 Mertzisg
tel.: 88.91.10

OBJET

**Construction de maisons jumelées
-MAISON PASSIVE-**

à L-9648 ERPELDANGE
commune de ESCHWEILER
rue "An der Hoeff"
section -D- de Erpeldange
cadastre n° 16/1378 (6a16ca)

LOT 16B

MODIFICATIONS

NOTE : Chaque révision annule et remplace les plans précédents. Ce plan ne peut être reproduit, même partiellement, sous quelque forme que se soit sans l'autorisation écrite de l'auteur. Toutes les cotes sont à contrôler par l'entreprise, toute différence étant à signaler sans délai. Les dimensions des éléments de structure sont données à titre indicatif, et doivent être contrôlées par un ingénieur. Les dimensions, les hauteurs d'alèges correspondantes ainsi que les sens d'ouvertures des menuiseries extérieures sont à vérifier par l'entrepreneur, et à confirmer par le Maître de l'Ouvrage.

FACADE DROITE

Echelle : 1/50 ème

Dessiné par : RA

Date : 16.05.2014

Plan : 6/6