

OBJET:
CONSTRUCTION D'UNE
MAISON UNIFAMILIALE
LOT 112 "AM FROCKFIELD"
L-
HOSHINGEN
MATRE D'OUVRAGE:
M. PIERRE SIELEMAN
20 RUE KREIZENHECHT
L-6025 ATRIER
ARCHITECTE:
MASTAROV NIKOLA
49, ROLLINGERGRUND
L-2400 LUXEMBOURG
PLAN 01:
RUE DE CHAUSSEE 11100

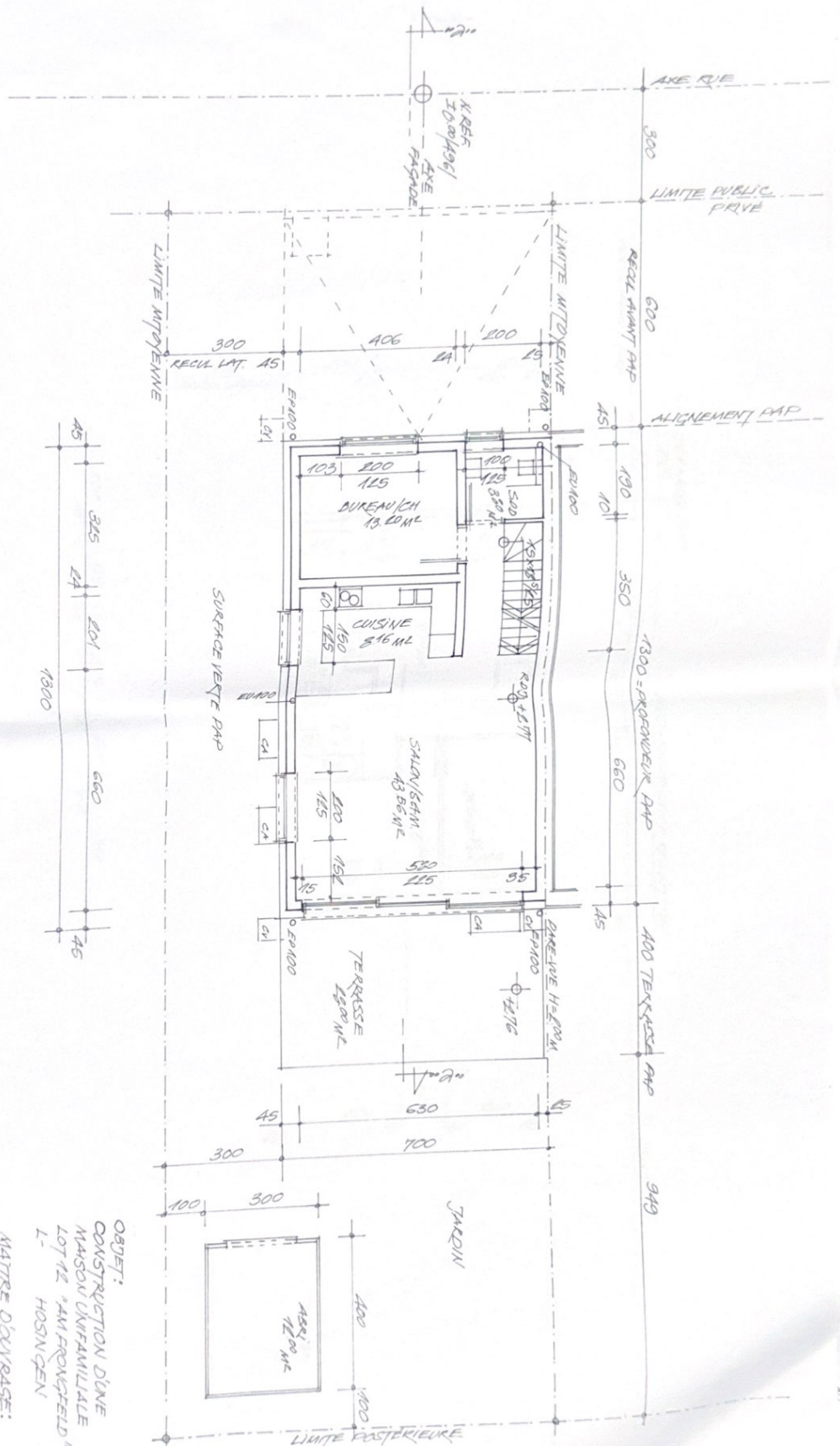

OBJET:
CONSTRUCTION D'UNE
MAISON UNIFAMILIALE
LOT 12 "AM FONGFIELD"
L- HOSNIGEN

MATRE D'OUVRAGE:
M. DEBIC SULEJMAN
20, RUE KREZENHEICHT
L-6185 ALTIER

ARCHITECTE:
MASLAROVI NIKOLA
49, ROLLINGERGRUND
L-1440 LUXEMBOURG

PLAN 02:
P2-DE-JARDIN 1:100

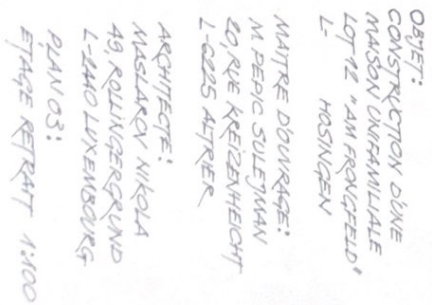

PLAN 03:
STAGE REPORT 1:00

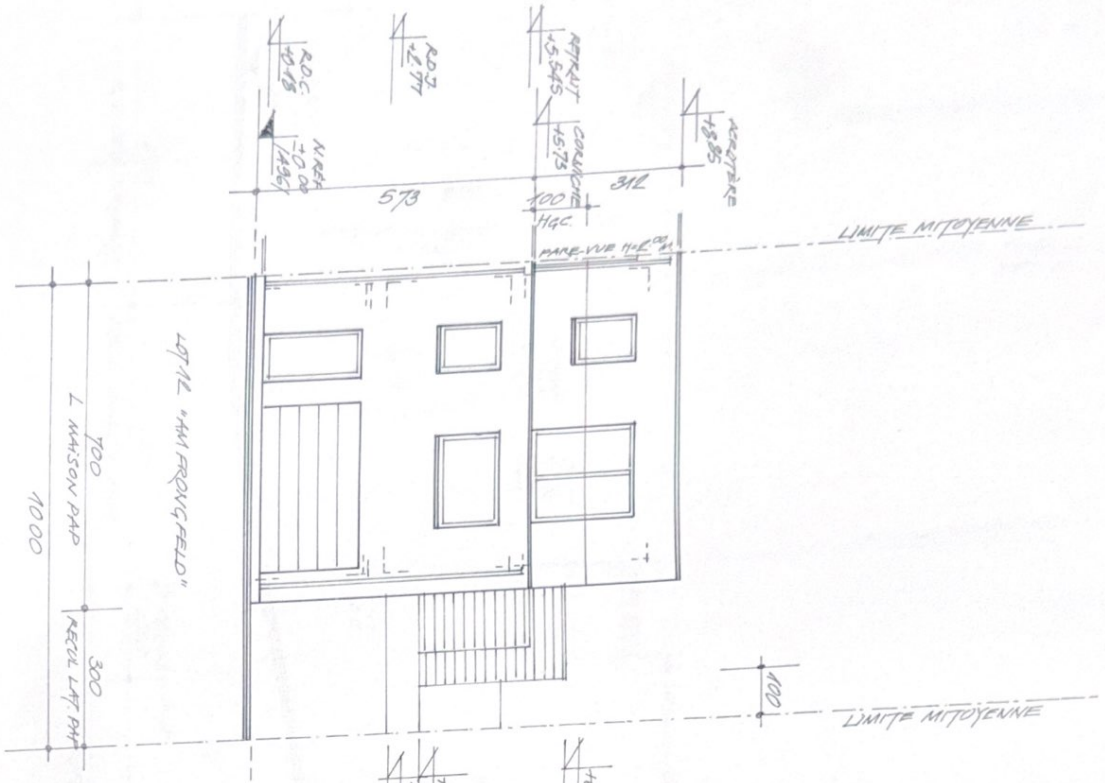

FAÇADE PRINCIPALE 1:100

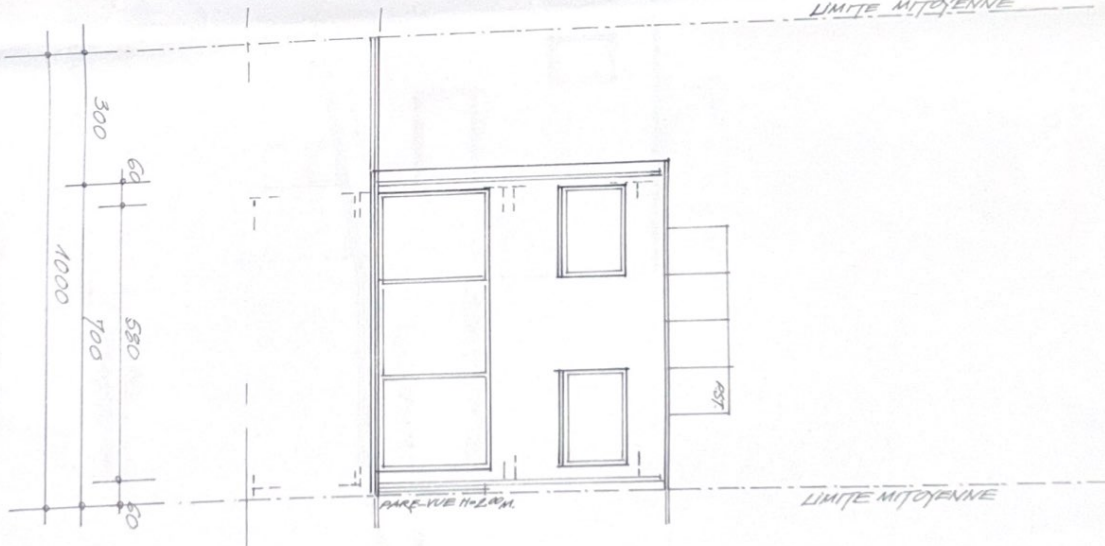

FAÇADE ARRIÈRE 1:100

FERRANTÈRE - ZINC
MÉNISÈRIE - PIGLALU
CIÈRE - TEINTE CLAIRÈ
PST - RAINÈAU SOLAIRE
THERMIQUE

OSJET:

CONSTRUCTION D'UNE
MAISON UNIFAMILIALE
LOT 12 "AM FRONCFELD"
L- HOSINGEN

MAÎTRE D'OUVRAGE:

M. BERG SULEJMAN
20, RUE KREIZENHECHT
L-6225 APTIER

ARCHITECTE:

MASTAKOV NIKOLA
40, ROLLINGERGRUND
L-1440 LUXEMBOURG

PLAN OS:

FAÇADE PRINCIPALE 1:100
FAÇADE ARRIÈRE 1:100

FERBLANTERIE - ZINC
 MENUISERIE - BOIS
 CREPI - TEINTE CLARE
 PST - PAVEMENT SOLAIRE
 THERMIQUE

ARCHITECTE:
 MASTAROV NIKOLA
 43, ROLINGERGRUND
 L-2440 LUXEMBOURG
 PLAN 06:
 PIGNON DROIT 1:100

OBJET:
 CONSTRUCTION D'UNE
 MAISON UNIFAMILIALE
 LOT 12 "AM FROUQUEFIELD"
 L- HOENGEN
 MAÎTRE D'OUVRAGE:
 M. DEPIC SULEYMAN
 40, RUE KREZENHEICHT
 L- 6625 ATRIÈRE

