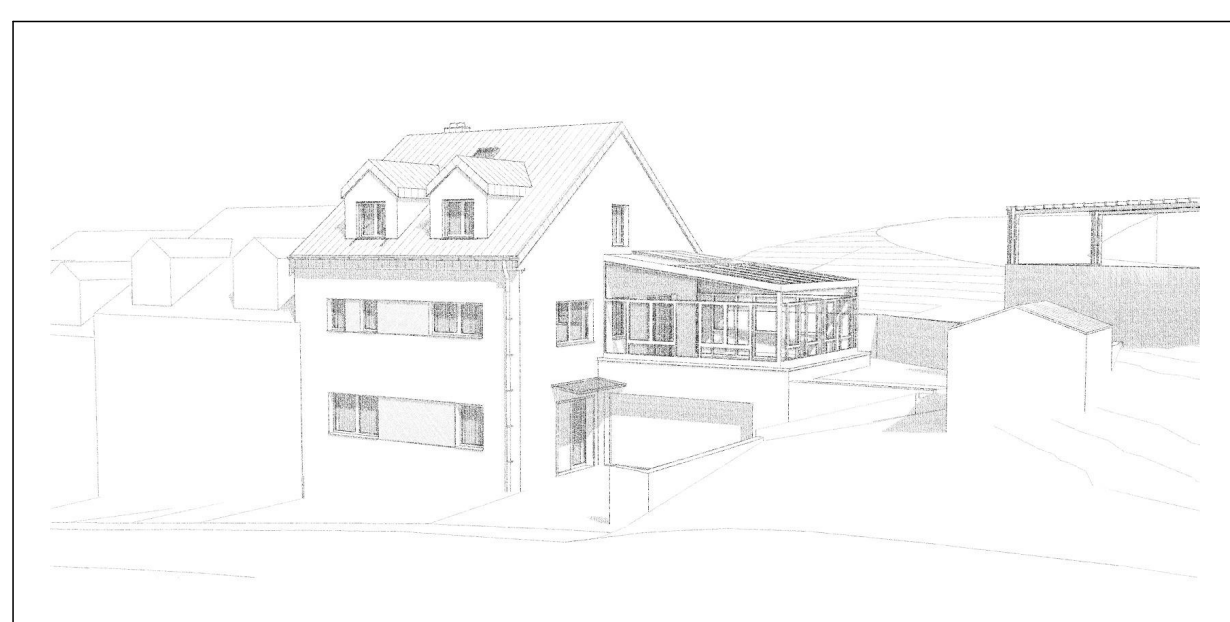
[illegible]

**THILLENS&THILLENS**  
architecture

143 route de Luxembourg L-9125 Schieren [www.thillens.lu](http://www.thillens.lu)

OBJET	Construction de 3 maisons en bande	MAITRE DE L'OUVRAGE
DOSSIER	Permis de bâtir	M. Peltzer 15, rue de l'eau L-7465 Nommern
N° DU PROJET	1934	
COMMUNE	NOMMERN	
SECTION	A de NOMMERN	SITUATION DU CHANTIER
CADASTRE n°	519/2344	15, Rue de l'Eau L-7465 Nommern

AUT_PB	DATE 29/07/2021	SIGNATURES	
Indice a			
Nombre de feuilles : 3	n° FEUILLE <b>01</b>	architecte	maître de l'ouvrage

OBJET DE LA FEUILLE	ECHELL
Plan d'implantation	1:200
Plans rez-de-chaussée, étage +1, et étage +2	1:50

**VOTRE PERSONNE DE CONTACT:** Anouk Ries - T 27 80 37 - 29  
**MODIFICATIONS** anouk@thillens.lu

INDICE	DATE	OBJET	NOM
28	13/12/2021	Mise à jour à la demande de l'Administration communale	CP

Océ sont des plans d'autorisation et non des plans d'exécution.

Le bureau Trichet & Thivier architecture s.a. ne sera pas tenu responsable si le Maître de l'Ouvrage utilise ces plans d'autorisation en cas de construction sans lui en avoir obtenu le contrôle et/ou l'approbation écrite de l'architecte s.a. ni le litige clairement.

Le maître d'ouvrage se charge de recueillir un ingénieur pour étudier la stabilité du sol et pour effectuer les divers arrangements de ce plan (plan d'autorisation).

Le certificat de performance énergétique joint à la demande d'autorisation est à respecter scrupuleusement et s'applique sur les données indiquées dans les plans, changements et corrections d'un élément relatif au certificat d'autorisation. Tout non-respect de certificat joint décharge l'architecte de sa responsabilité liée au certificat de performance énergétique.

Les plans sont soumis aux droits d'auteur et nécessitent l'autorisation de l'architecte avant toute reproduction ou publication.



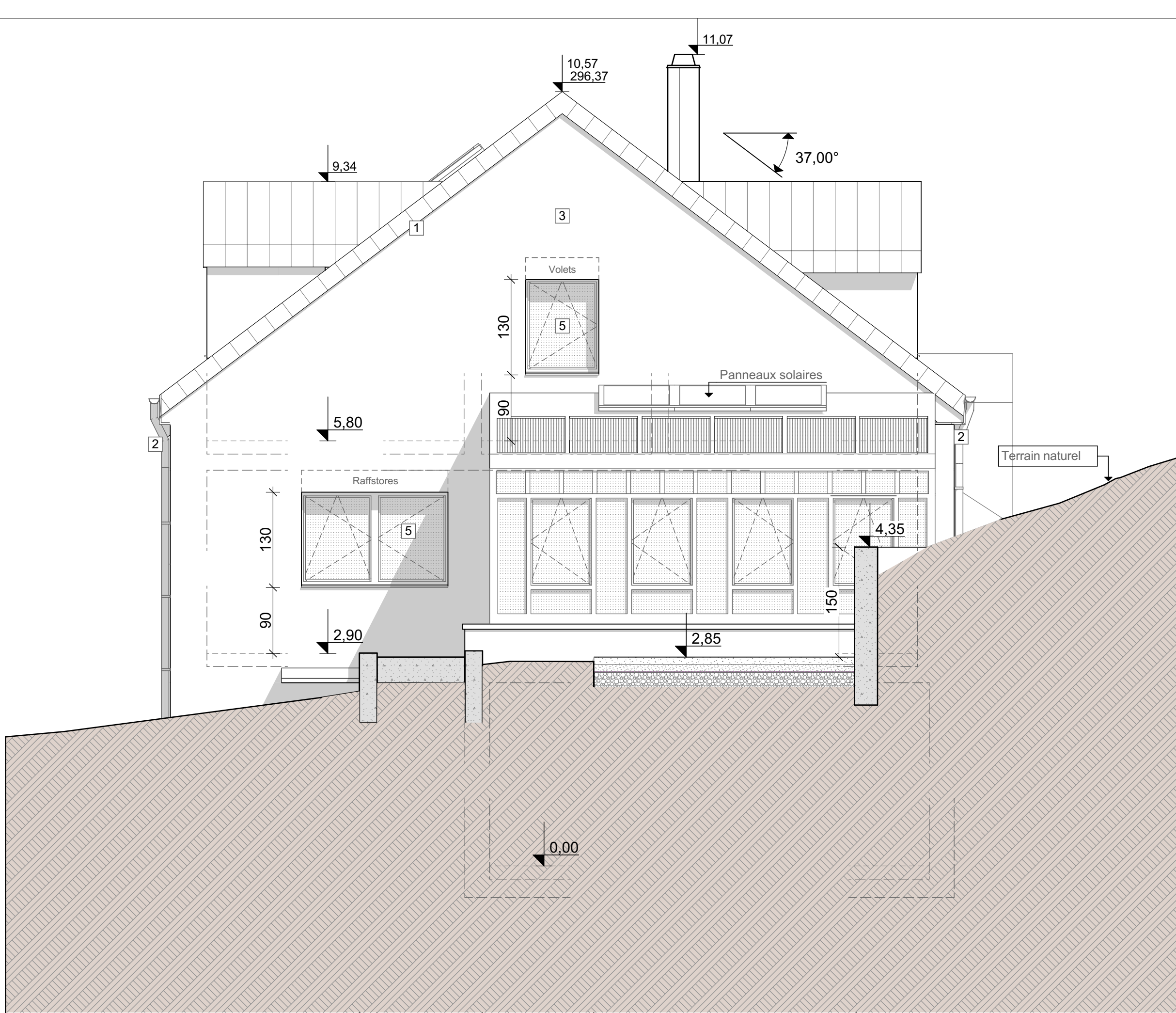

Est Façade droite 1:50

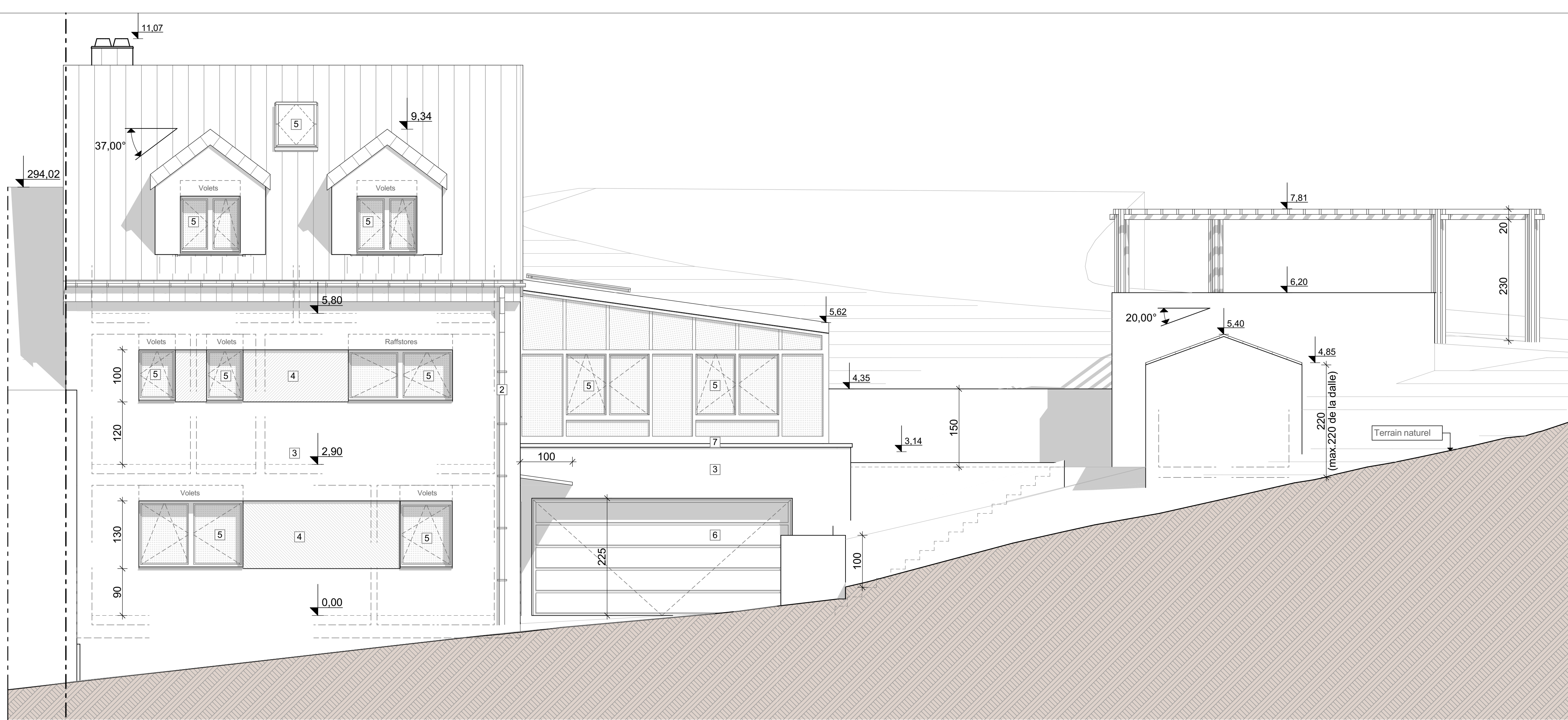

Ouest Façade avant 1:50

- Légende des matériaux**
- 1 Toiture ardoisée
  - 2 Descente d'eaux pluviales en zinc
  - 3 Enduit de façade ton blanc
  - 4 Enduit de façade ton gris
  - 5 Menuiseries extérieures ton gris anthracite
  - 6 Porte de garage sectionnelle ton idem menuiseries extérieures

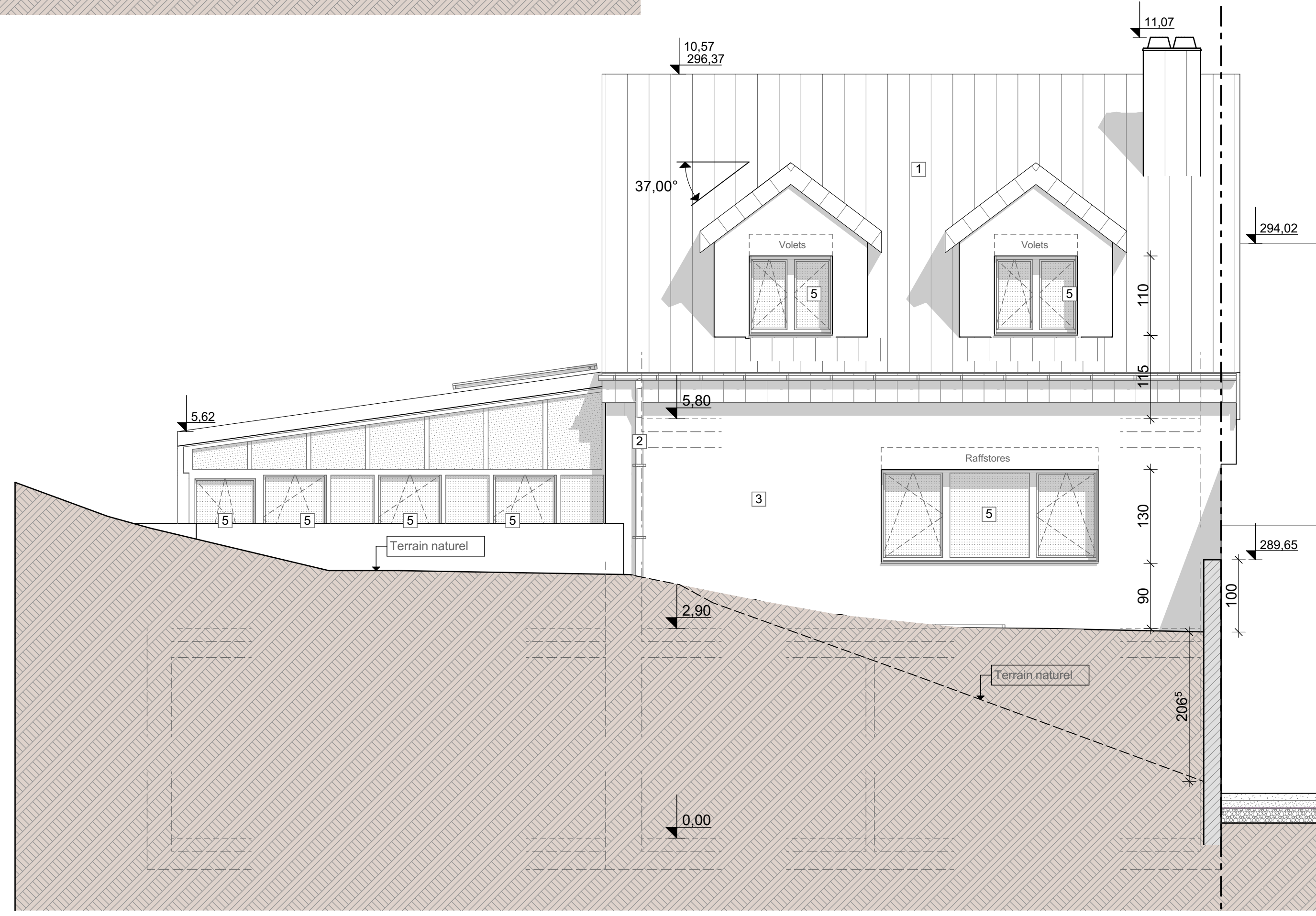
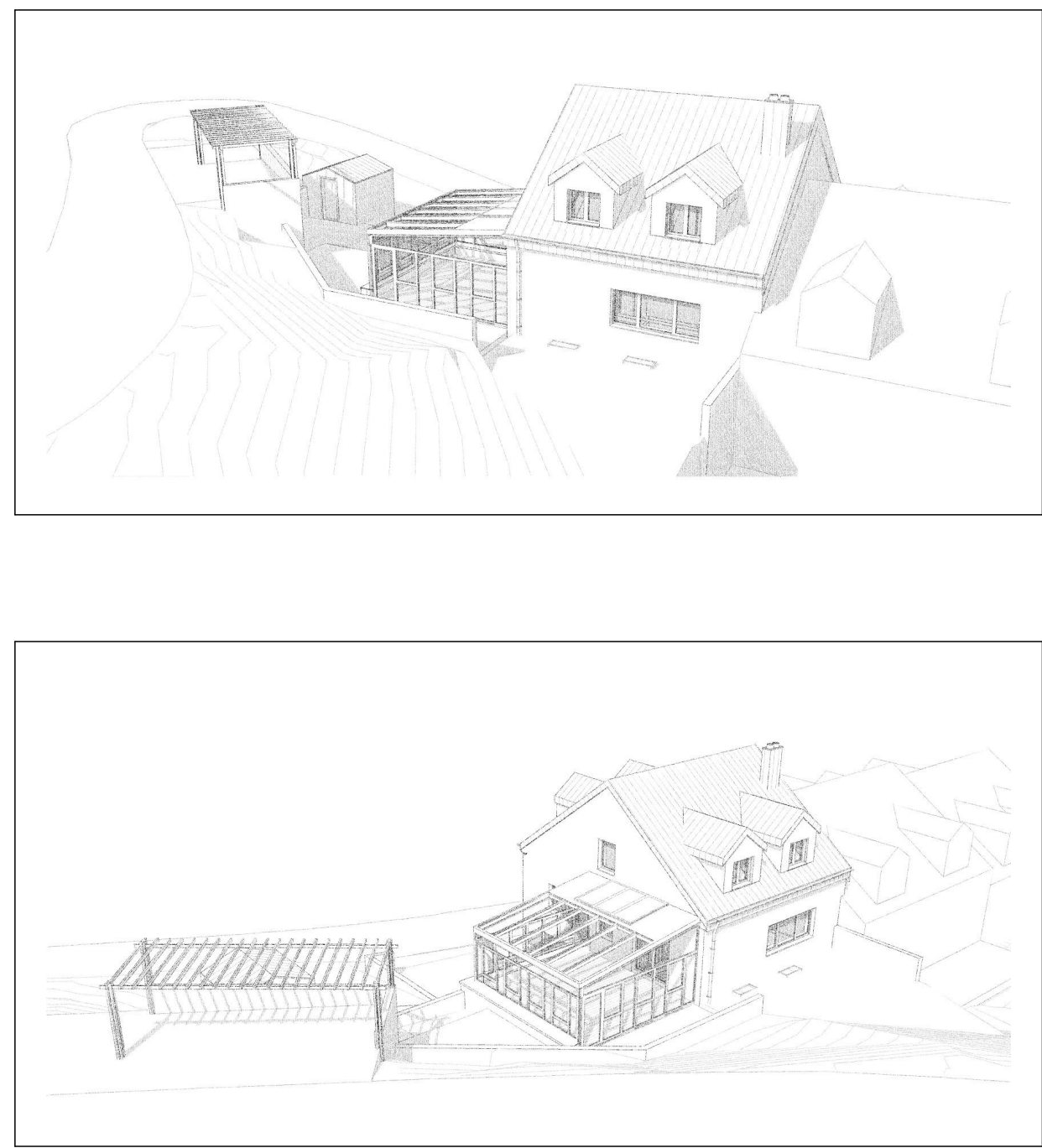
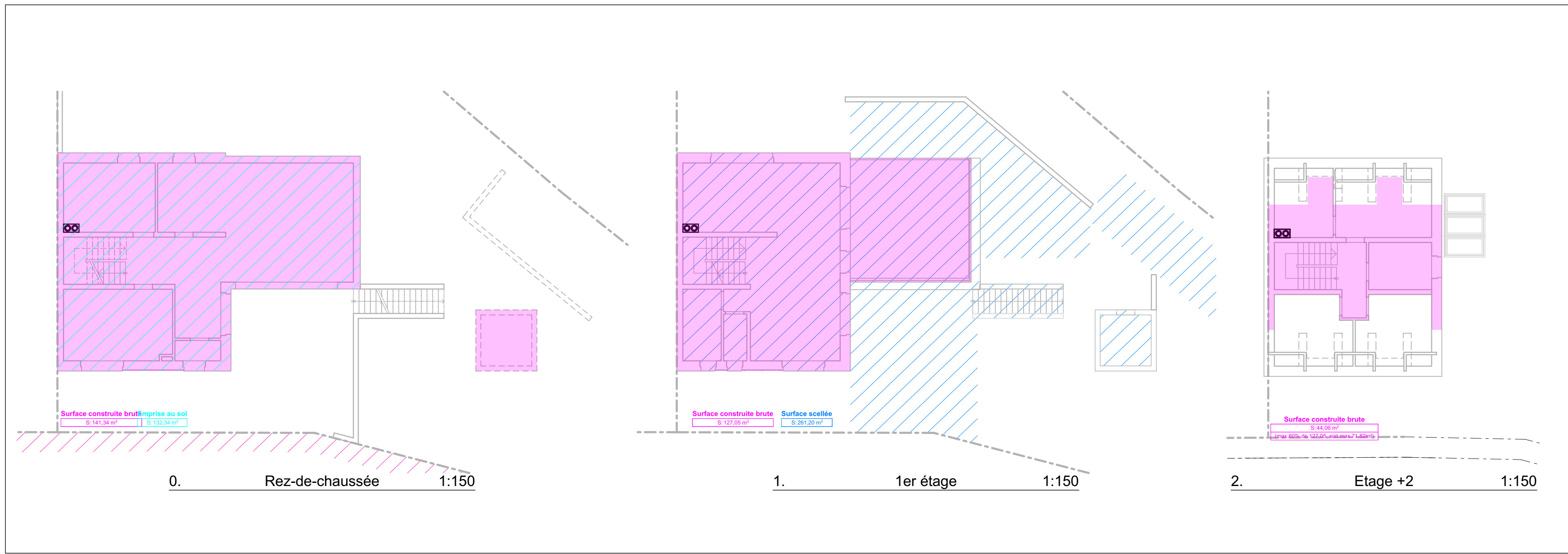

Est Façade arrière 1:50

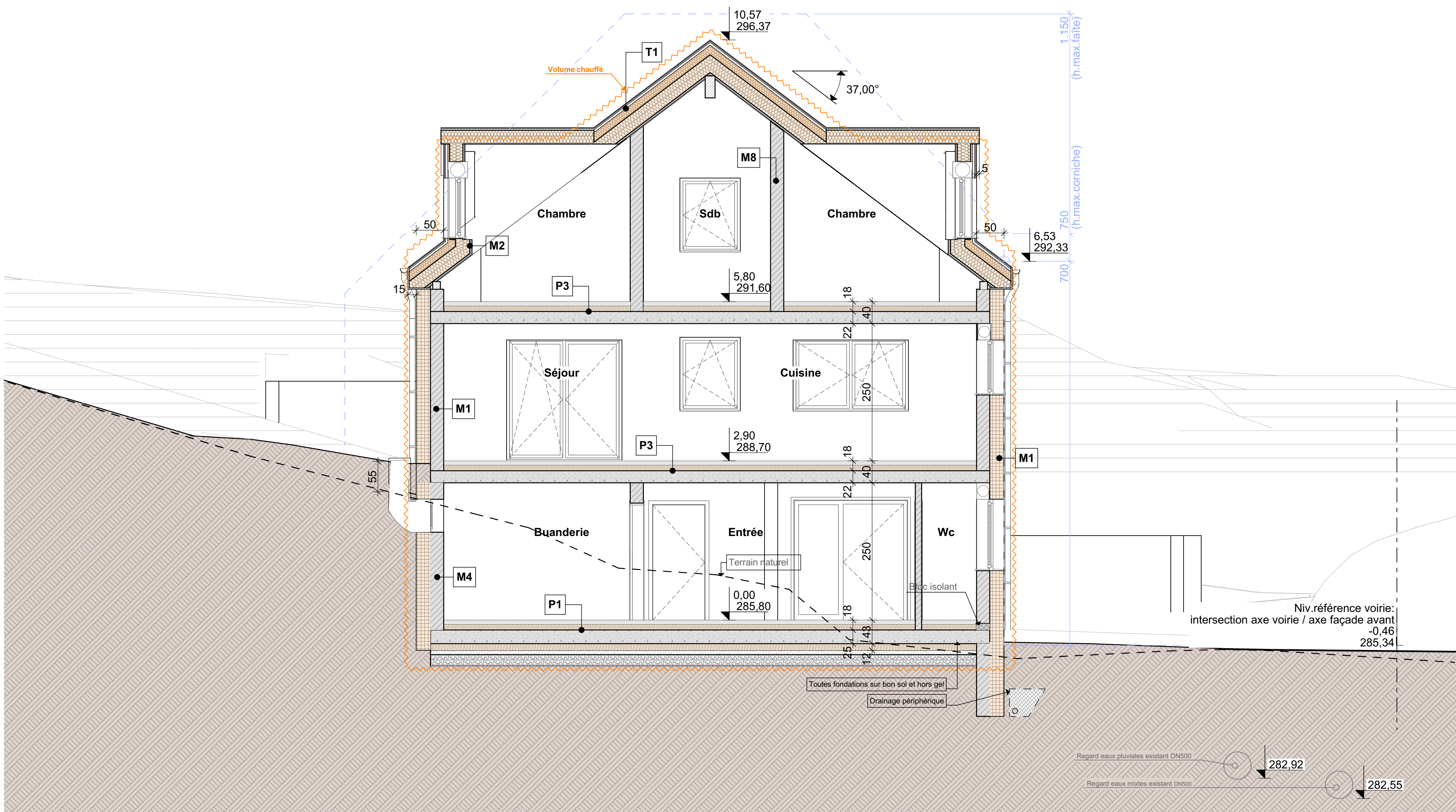

A Coupe AA 1:50

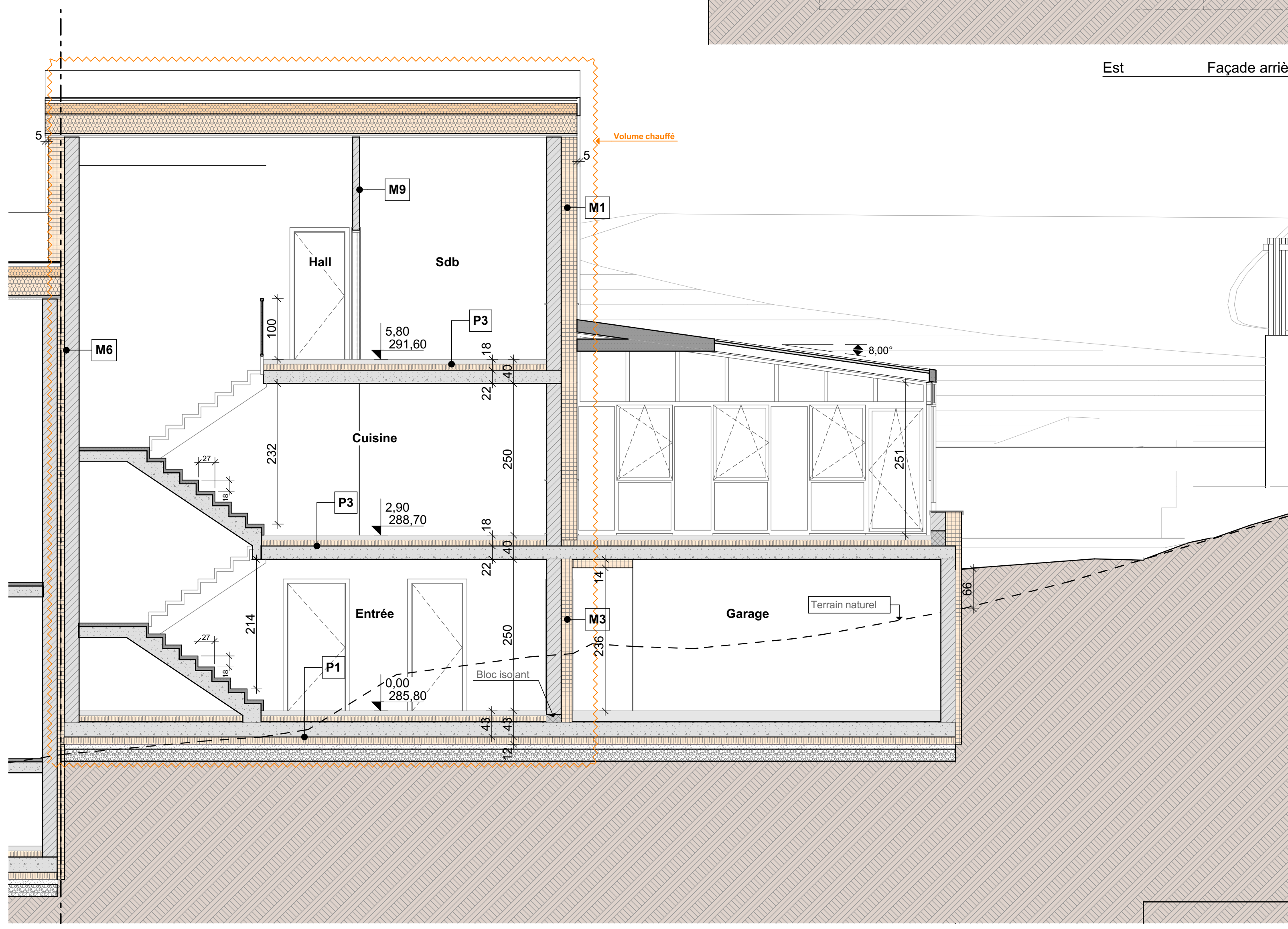

B Coupe BB 1:50

## THILLENS&THILLENS

architecture

143 route de Luxembourg L-9125 Schieren

www.thillens.lu

**OBJET** Construction de 3 maisons en bande **MAÎTRE DE L'OUVRAGE**  
**DOSSIER** Permis de bâtir **M. Peltzer**  
**N° DU PROJET** 1934 **15, rue de l'eau L-7465 Nommeren**  
**COMMUNE** **NOMMERN** **SITUATION DU CHANTIER**  
**SECTION** A de NOMMERN **15, Rue de l'Eau L-7465 Nommeren**  
**CADASTRE n°** S19/2344

**AUT. PB** Indice 8 **DATE** 29/07/2021 **SIGNATURES**  
**n° FEUILLE** 02 **architecte** **maître de l'ouvrage**

**OBJET DE LA FEUILLE** **ECHELLE**  
Façades avant, droite, et arrière 1:50  
Coupes AA et BB 1:50

**VOTRE PERSONNE DE CONTACT:** **Anouk Ries - T 27 80 37 - 28 anouk@thillens.lu**  
**MODIFICATIONS**

INDICE	DATE	OBJET	NOM
8	15/12/2021	Mise à jour à la demande de l'administration communale	CP

Ceci sont des plans d'autorisation et non des plans d'exécution.  
Le Maître de l'ouvrage s'engage à respecter les dimensions indiquées sur les plans d'autorisation en cas de construction sans et un contrat avec le Maître de l'ouvrage et le Maître de l'ouvrage s'engage à respecter les dimensions indiquées sur les plans d'autorisation.  
Le Maître de l'ouvrage s'engage à respecter les dimensions indiquées sur les plans d'autorisation en cas de construction sans et un contrat avec le Maître de l'ouvrage et le Maître de l'ouvrage s'engage à respecter les dimensions indiquées sur les plans d'autorisation.  
Le Maître de l'ouvrage s'engage à respecter les dimensions indiquées sur les plans d'autorisation en cas de construction sans et un contrat avec le Maître de l'ouvrage et le Maître de l'ouvrage s'engage à respecter les dimensions indiquées sur les plans d'autorisation.  
Le Maître de l'ouvrage s'engage à respecter les dimensions indiquées sur les plans d'autorisation en cas de construction sans et un contrat avec le Maître de l'ouvrage et le Maître de l'ouvrage s'engage à respecter les dimensions indiquées sur les plans d'autorisation.  
Le Maître de l'ouvrage s'engage à respecter les dimensions indiquées sur les plans d'autorisation en cas de construction sans et un contrat avec le Maître de l'ouvrage et le Maître de l'ouvrage s'engage à respecter les dimensions indiquées sur les plans d'autorisation.



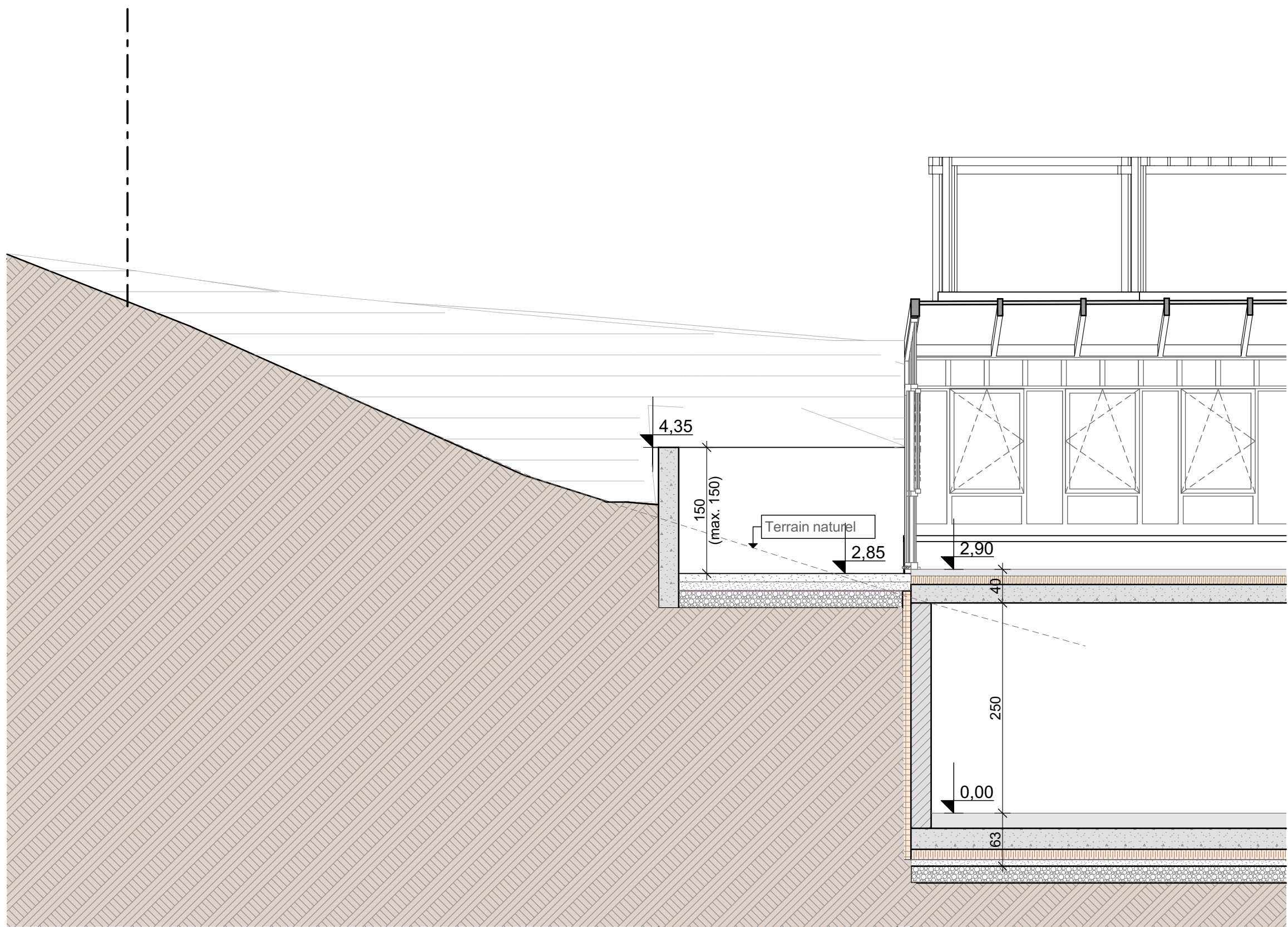

T1 Coupe T 1:50

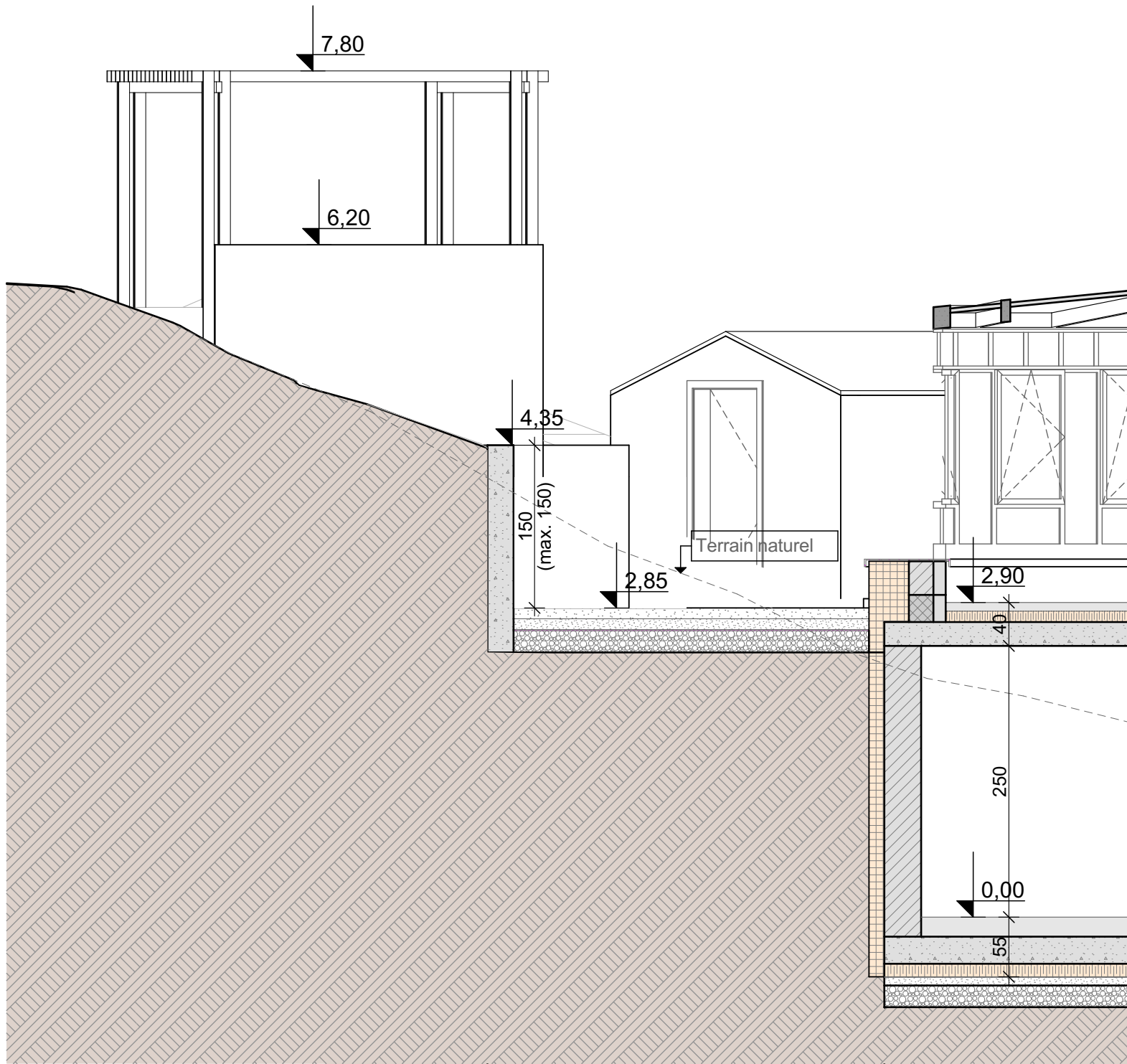

T2 Coupe T 1:50

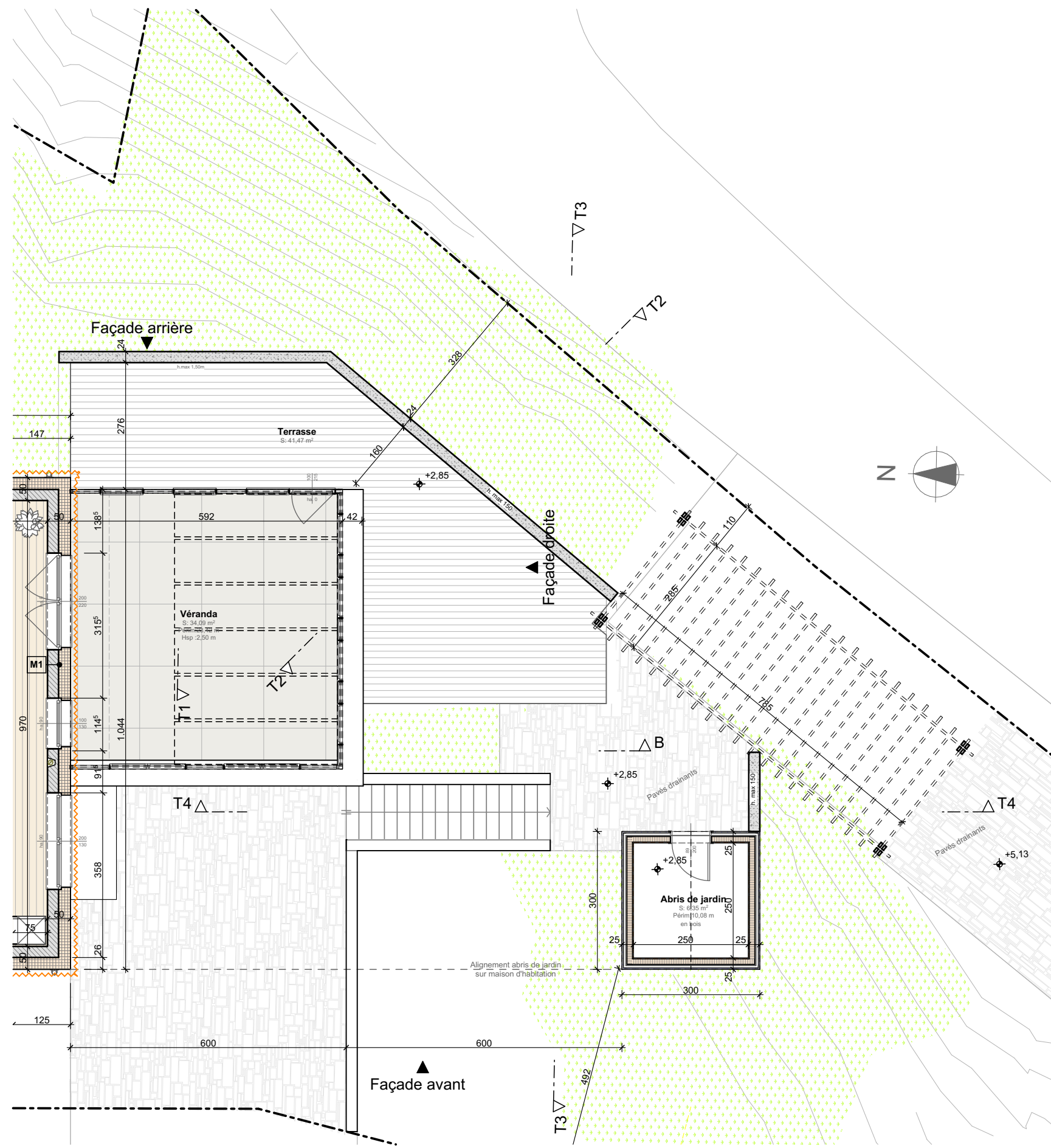

1. 1. 1er étage 1:100

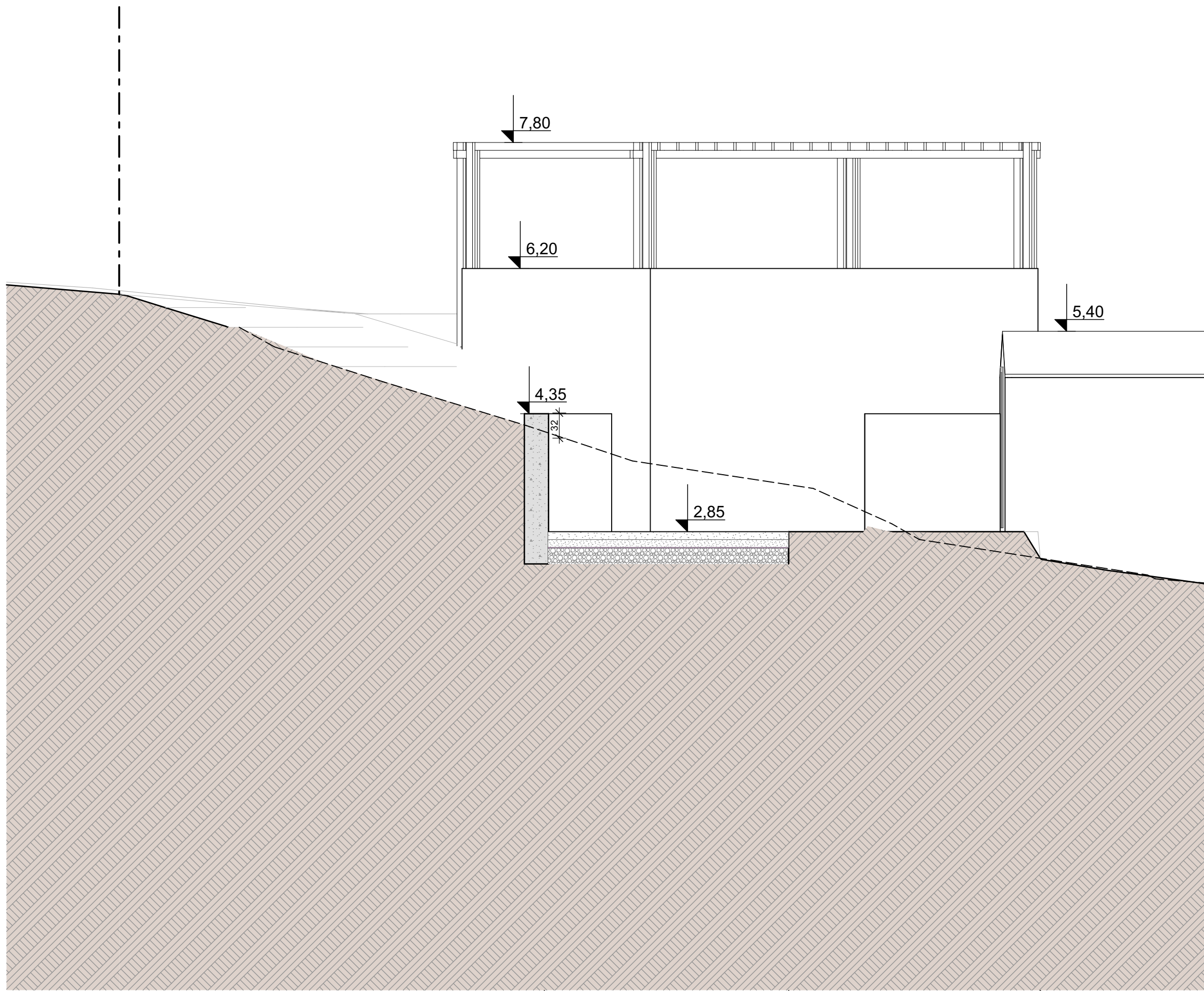

T3 Coupe T 1:50

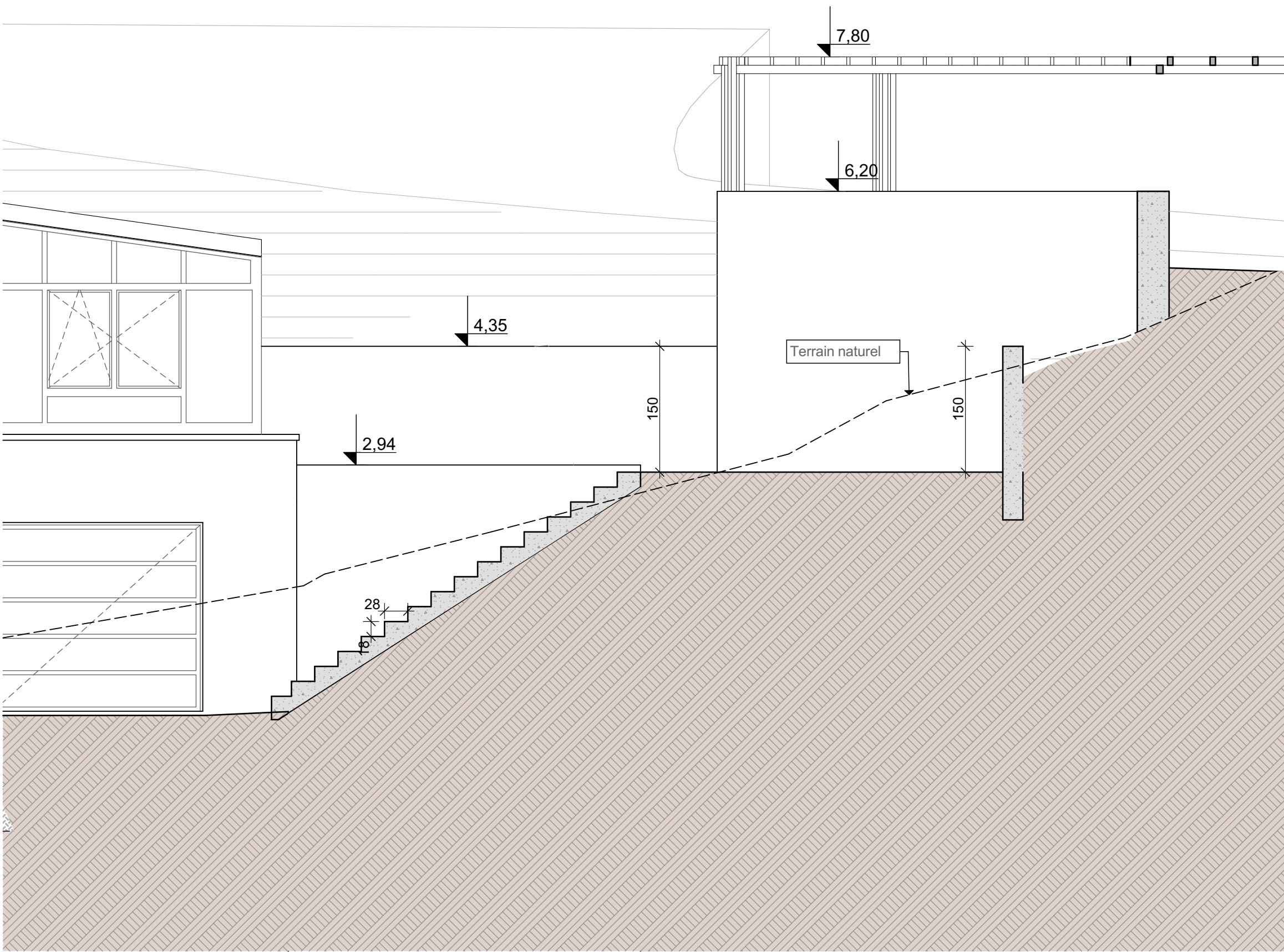

T4 Coupe T 1:50

# THILLENS&THILLENS

architecture

143 route de Luxembourg L-9125 Schieren [www.thillens.lu](http://www.thillens.lu)

OBJET	Construction de 3 maisons en bande	MAITRE DE L'OUVRAGE
DOSSIER	Permis de bâtir	M. Peltzer
N° DU PROJET	1934	15, rue de l'eau
COMMUNE	NOMMERN	L-7465 Nommern
SECTION	A de NOMMERN	SITUATION DU CHANTIER
CADASTRE n°	519/2344	15, Rue de l'Eau
		L-7465 Nommern

AUT_PB	DATE	SIGNATURES
Indice	29/07/2021	
a		
Nombre de feuilles	n° FEUILLE	
3	03	
	architecte	maître de l'ouvrage

OBJET DE LA FEUILLE	ECHELLE
Plan	1:50

VOTRE PERSONNE DE CONTACT: MODIFICATIONS				#### - T ####
INDICE	DATE	OBJET	NOM	
a	13/12/2021	Mise à jour à la demande de l'Administration communale	CP	

Ceci sont des plans d'autorisation et non des plans d'exécution.

Le bureau Thillens & Thillens architecture s.a. ne sera pas tenu responsable si le Maître de l'Ouvrage utilise ces plans d'autorisation en cas de construction sauf si un contrat entre le Maître de l'Ouvrage et le bureau Thillens & Thillens architecture s.a. le stipule clairement.

Le maître d'ouvrage se charge de mandater un ingénieur pour étudier la stabilité du sol et pour vérifier les dimensionnements de ce plan (plan d'autorisation).

Le certificat de performance énergétique joint à la demande d'autorisation est à respecter scrupuleusement et prime sur les épaisseurs indiquées dans les plans. Tout changement de composition d'un élément entraîne la nécessité de recalculer le certificat entièrement. Tout non-respect du certificat joint décharge l'architecte de toute responsabilité liée au certificat de performance énergétique.

Les plans sont soumis aux droits d'auteur et nécessitent l'autorisation de l'architecte avant toute reproduction ou publication.