

IMPLANTATION
LOT 46

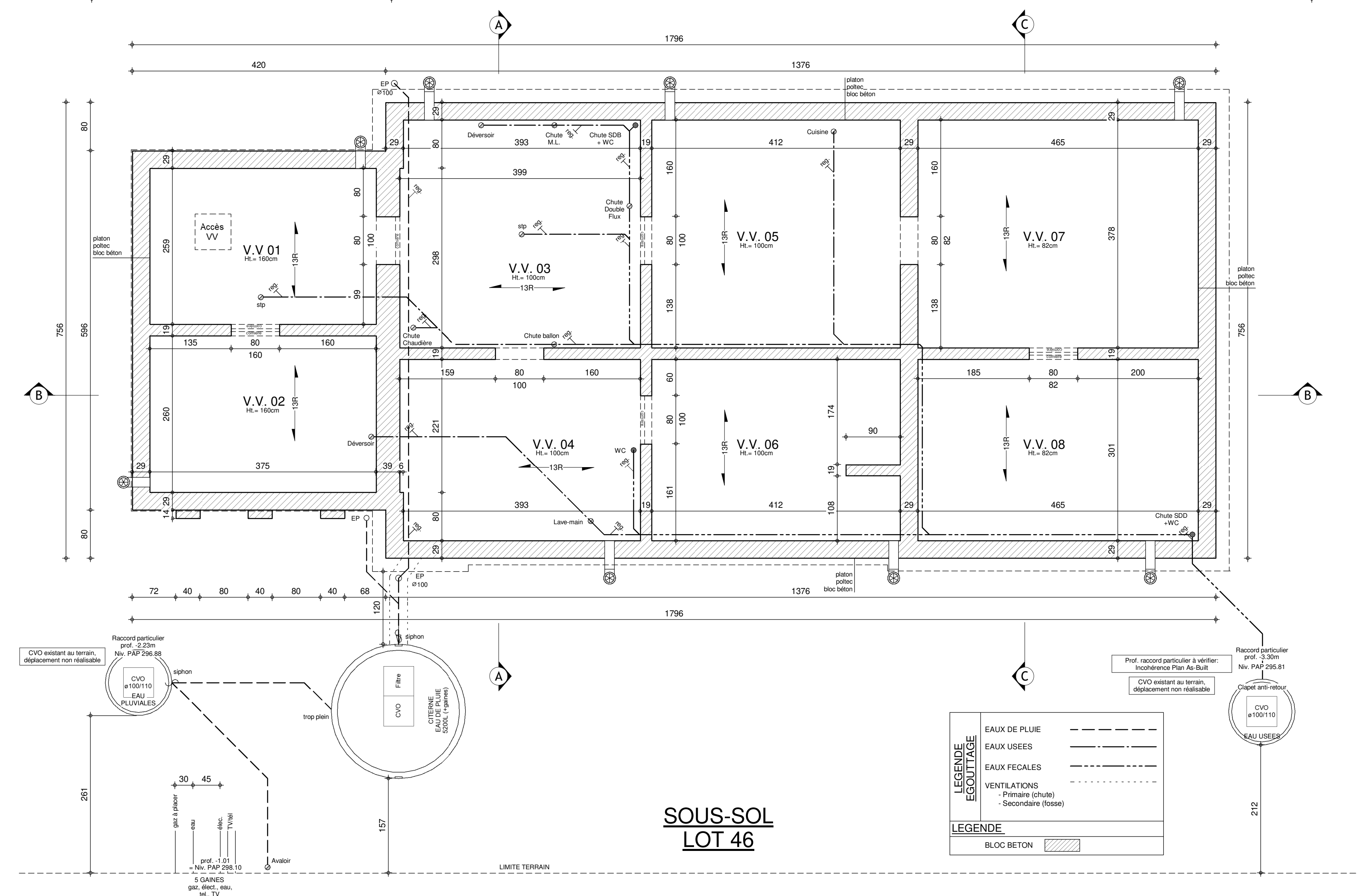
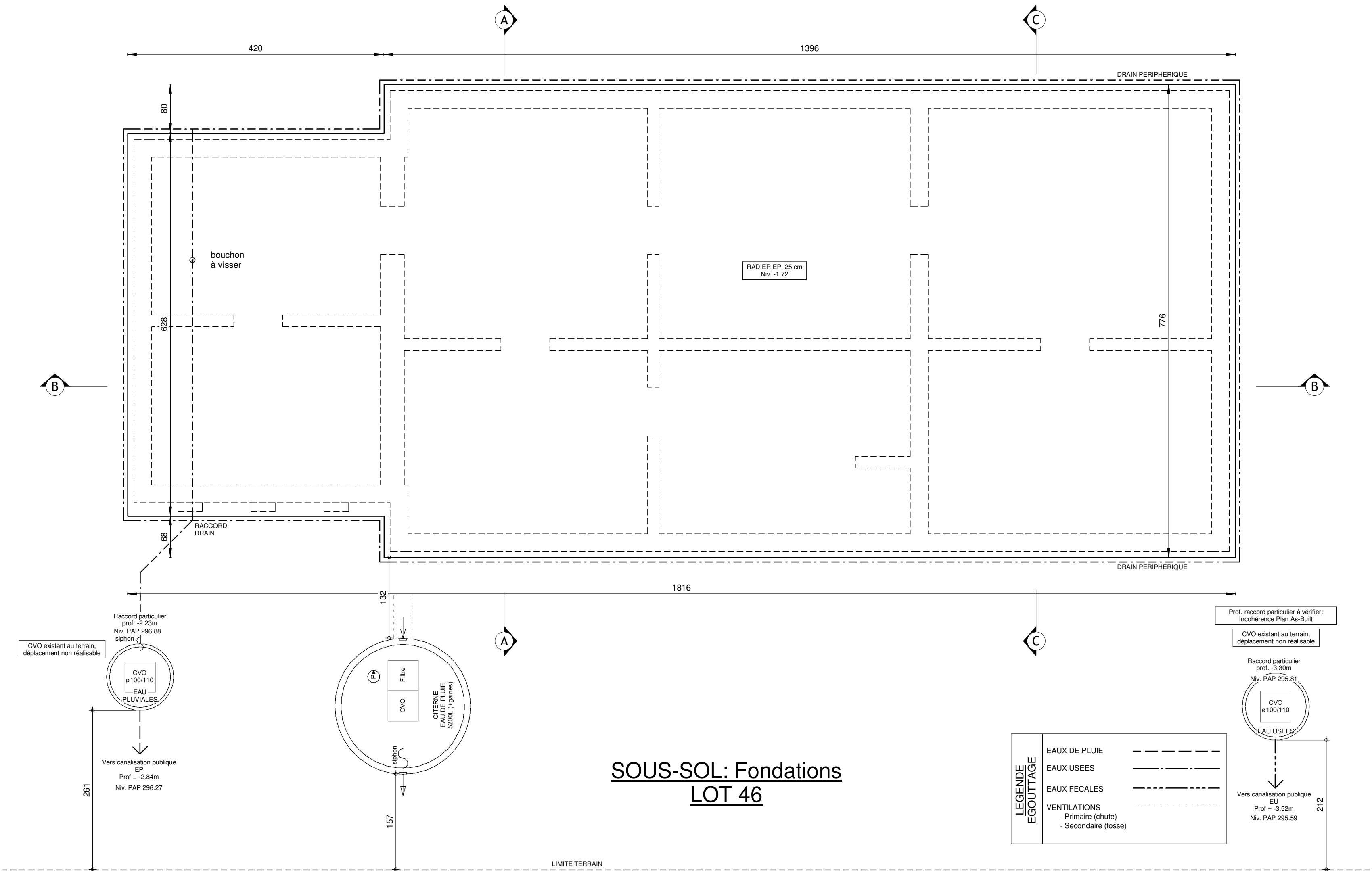

Légende implantation			
○ niv. terrain naturel	→ piquet clôture	○ poteau électrique	△ point fixe ou clou sur chaise
□ niv. terrain fini	□ bornier ou armoire élect.	○ borne gaz	□ borne
⊙ sens faîtière	⊙ taque d'égout	⊙ bouches d'eau	□ bouches d'incendie
⊕ point de niveau	⊕ poteau d'éclairage	⊕ borne TV	○ arbre

Légende							
EP	Eaux de pluie	VE	volet électrique	Mar.	marque	OEM	ouverture d'extraction mécanique
EU	Eaux usées	STE	store électrique	CM	contre-marche	OAM	ouverture d'alimentation mécanique
EF	Eaux féciales	FDC	file simple cadre	BA	béton armé	TN	terrain naturel
VV	vide ventilé	FDC	file double cadre	HSP	hauteur sous plafond	TF	terrain fini
HE	hors entreprise	HA	hauteur d'allège	PM	poutrelle métallique		

Matériaux			
Maçonnerie	Bloc béton isolant collé graphité + crépi 1er ton : 30016 (ref WEBER) 2ème ton : 30154 (ref WEBER)	Couverture	Ardoises artificielles 30x45 New Stont
Soubassement	Ton idem Parement	Rives	Ardoises artificielles 30x45 New Stont
Seuils	En petit granit et alu	Chéniaux et T.D.	En zinc ardenais rond, diamètre 80 et 100
Cheminée	souche inox, ton : gris foncé	Châssis	ALU couleur ext. anthracite, int. blanc
		Porte garage	Sectionnelle ton idem châssis

La cotation des plans correspond aux dimensions entre surfaces brutes et ne prend pas en compte les épaisseurs des revêtements tels que enduits muraux, plafonnages, faïences, carrelages, et les surépaisseurs des chapes nécessaires.
Ce plan est établi conformément au cahier des charges.
La société d'architecture conserve en toute hypothèse ses droits d'auteur et notamment l'entière propriété artistique de ses études et plans avec l'interdiction des droits de reproduction de tout ou partie et de l'œuvre exécutée et ce sous toutes les formes et de quelque manière que ce soit.

Projet CONSTRUCTION D'UNE MAISON UNIFAMILIALE

Situation		
Commune	L-5698 WELFRANGE - DALHEIM	Section C de Welfrange
Adresse	2 Rue Am Lésesfeld	
Lieu-dit	Op der Hüscht	
Cadastre	482/2852	Lot n° 46

Acquéreur	
THOMAS et PIRON S.A.	signature
La Bessée, n°14 B - 6852 OUR - PALISEUL Tél : +32 61 53 11 11	

Architecte	
Société Internationale d'Architecture	signature
Siege administratif : PIXEL PARK - Chaussée de Marche 598 B - 5101 NAMUR +32 81 36 24 13	
Siege Social : Résidence Boulton d'Or IV, rue Ermesinde, n°6b L-8416 STENFORT +352 263 100 601 Architecte : MENTEN Jean-Paul (info@arch-menten.eu) AGREATION Grand-Duché de LUXEMBOURG - AP10159	

Titre	
<input checked="" type="radio"/> Vues en plan : Fondation, Sous-sol	Ech: 1/50
<input type="radio"/> Coupes	
<input type="radio"/> Façades	
<input checked="" type="radio"/> Implantation	Ech: 1/100
<input type="radio"/> Profils terrain	
<input type="radio"/> Perspectives	
dessin n° 41089/COBE/WOMA	
code fichier	
date AP n°01 24/03/21	
Plan n°	1/4

Indice			
Nature des Modifications		Date	Des.
A		2007/21	WOMA
B		16/07/21	WOMA
C		23/07/21	WOMA
D		09/03/22	KESA
E			
F			
G			
H			
I			
J			
K			
L			
M			
N			
O			
P			
Q			
R			
S			
T			
U			
V			
W			
X			
Y			
Z			

[illegible]

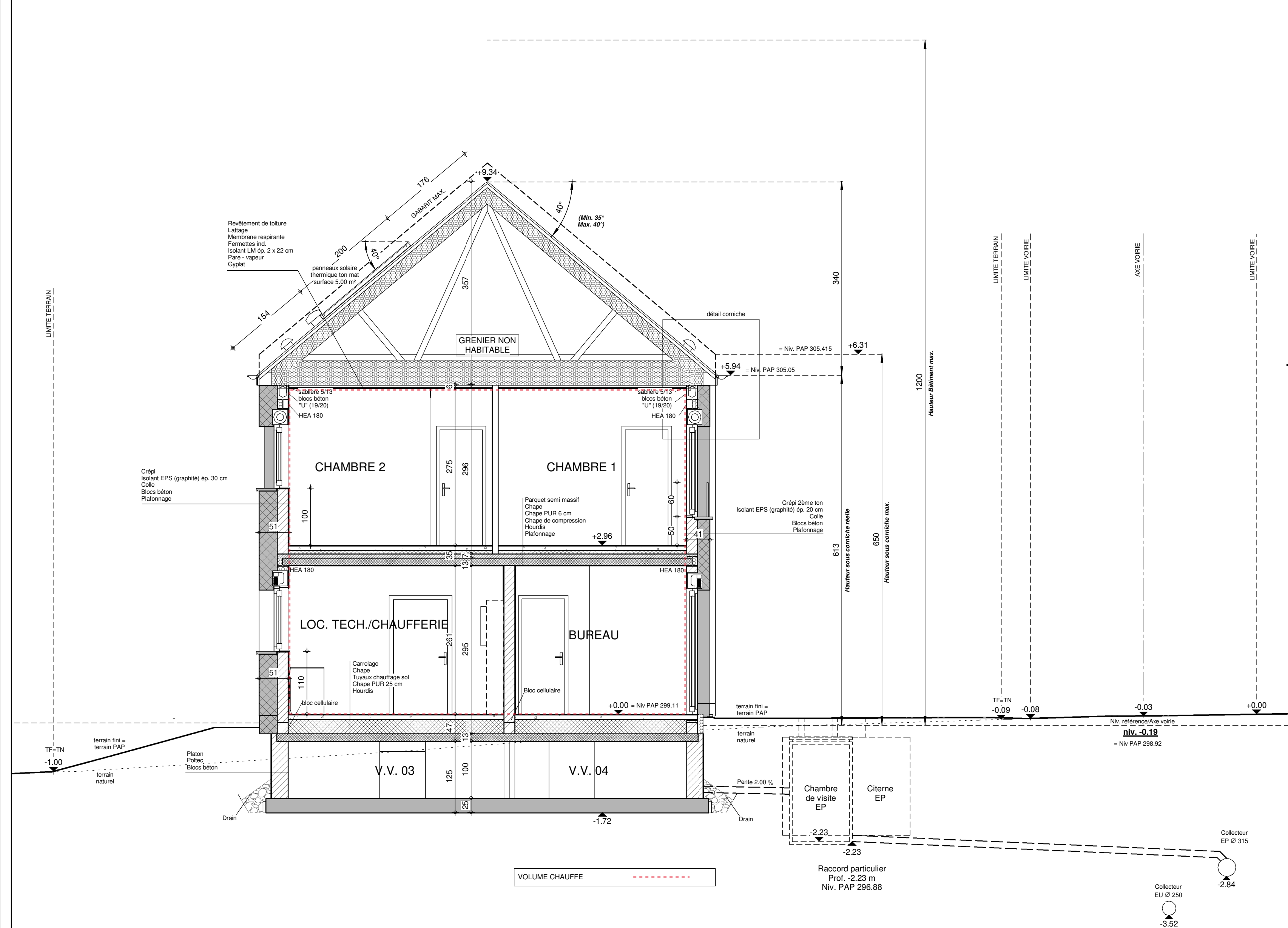

COUPE AA
LOT 46

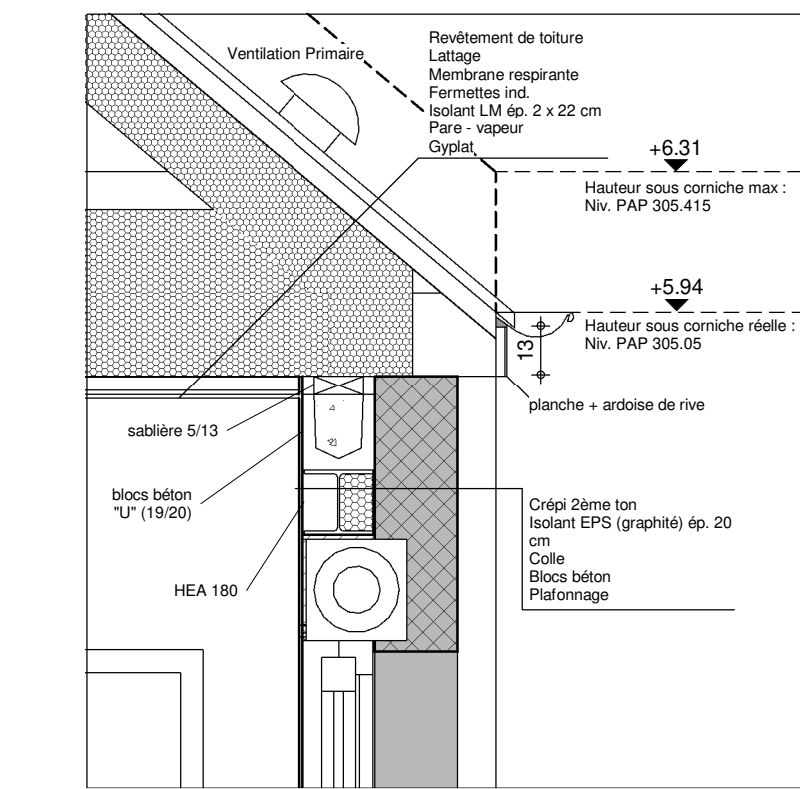

DETAIL CORNICHE - COUPE AA
éch 1/20

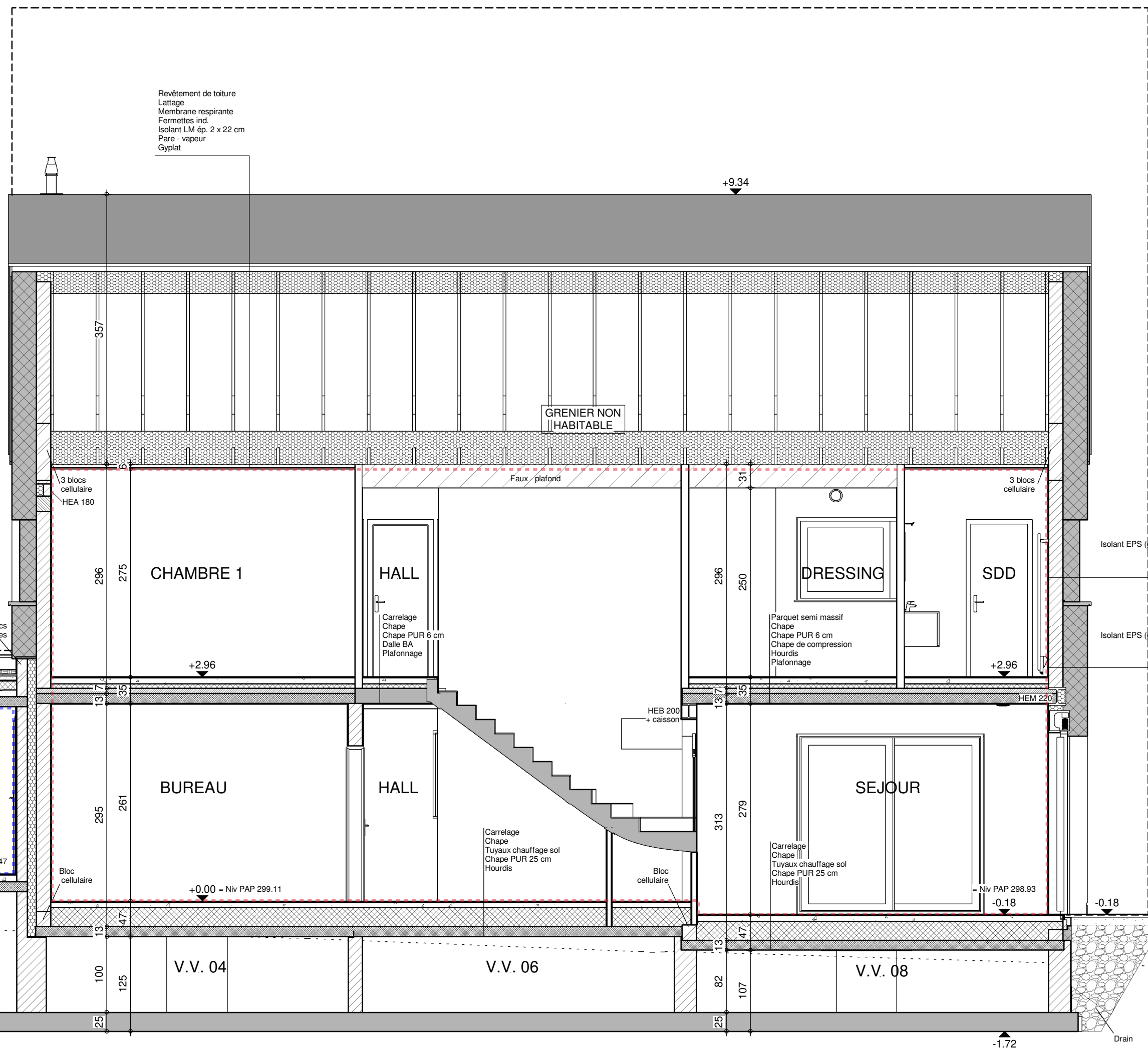

COUPE BB
LOT 46

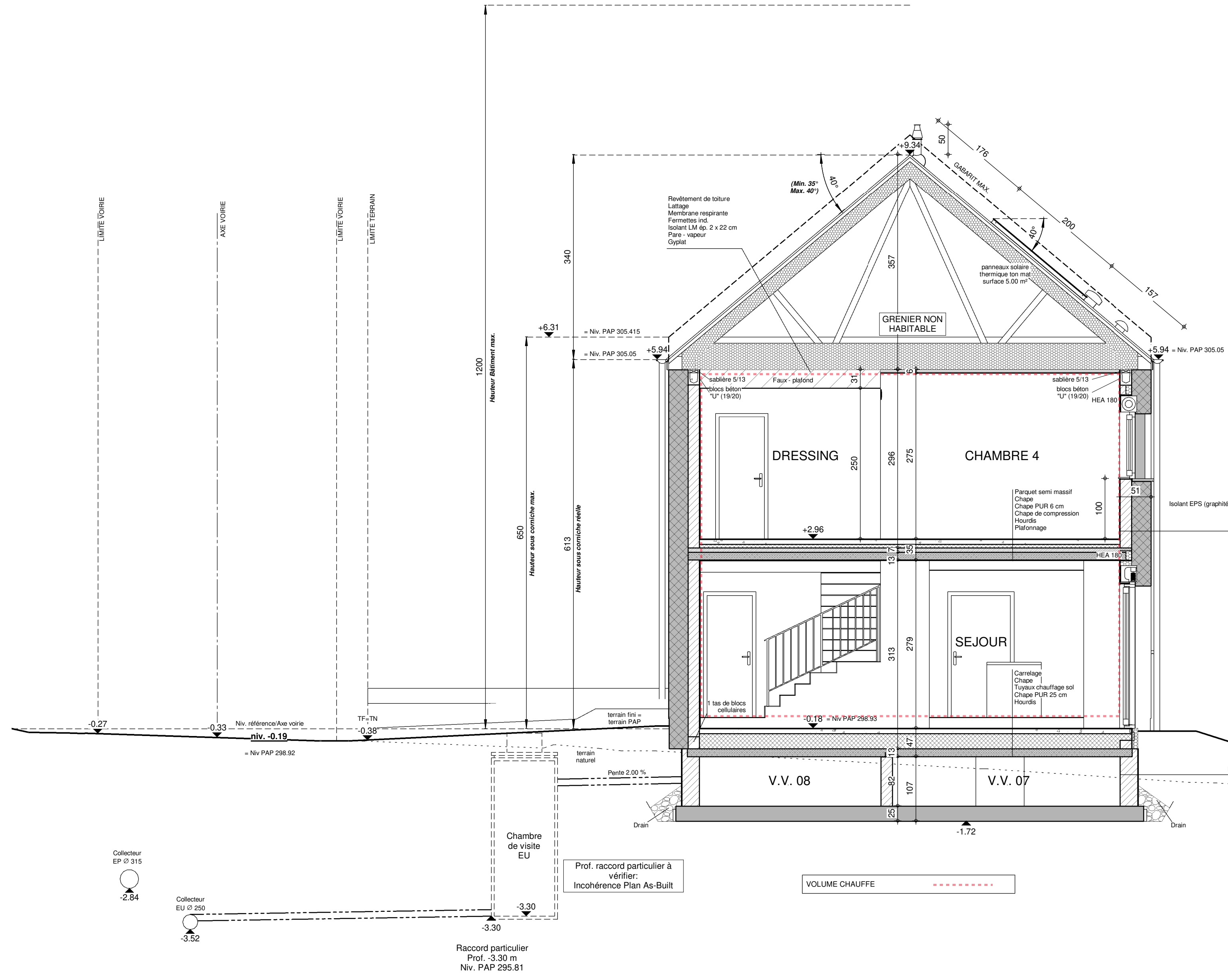

COUPE CC
LOT 46

Légende							
EP	Eaux de pluie	VE	volet électrique	Mar.	marche	OEM	ouverture d'extraction mécanique
EU	Eaux usées	STE	store électrique	CM	contre-marche	OAM	ouverture d'alimentation mécanique
EP	Eaux féciales	FDC	file simple cadre	BA	Béton armé	TN	terrain naturel
VV	Vide ventilé	FDC	file double cadre	HSP	hauteur sous plafond	TP	terrain fini
HE	hors entreprise	HA	hauteur d'allège	PM	poutrelle métallique		

Matériaux		
Maçonnerie	Bloc béton isolant collé graphite + crêpi 1er ton : 30016 (ref WEBER) 2ème ton : 30154 (ref WEBER)	Couverture Ardoises artificielles 30x45 New Stonit
Soubassement	Ton idem Parement	Rives Ardoises artificielles 30x45 New Stonit
Seuils	En petit granit et alu	Châssis En zinc ardenais rond, diamètre 80 et 100
Cheminée	souche inox, ton : gris foncé	Porte garage Sectionnelle ton idem châssis

La cotation des plans correspond aux dimensions entre surfaces brutes et ne prend pas en compte les épaisseurs des revêtements tels que enduits muraux, plafonnages, faïences, carrelages, et les surbaisseurs des chapes nécessaires.
Ce plan est établi conformément au cahier des charges.
La société d'architecture conserve en toute hypothèse ses droits d'auteur et notamment l'entière propriété artistique de ses études et plans avec l'interdiction des droits de reproduction de ceux-ci et de l'œuvre exécutée et ce sous toutes les formes et de quelque manière que ce soit.

Projet CONSTRUCTION D'UNE MAISON UNIFAMILIALE

Situation	Commune	L-5698 WELFRANGE - DALHEIM	Section	C de Welfrange
	Adresse	2 Rue Am Lésagesfeld		
	Lieu-dit	Op der Houscht		
	Cadastre	482/2852	Lot n°	46

Acquéreur	THOMAS et PIRON S.A.			signature
	La Besace, n°14			
	B - 6852 OUR - PALISEUL			
	Tél :+32 61.53.11.11			

Architecte	Société Internationale d'Architecture			signature
	Société Internationale d'Architecture			
	Société Internationale d'Architecture			
	Société Internationale d'Architecture			

Titre	<input type="radio"/> Vues en plan	Ech. 1:50	Date	Dess. par	Dess. par
	<input checked="" type="radio"/> Coupes : AA, BB, CC				
	<input type="radio"/> Facades				
	<input type="radio"/> Implantation				

Indice	Nature des Modifications	Date	Dess.
A	Vérification plans par BIA	2007/21	WOMA
B	Vérification plans par COBE	16/07/21	WOMA
C	Dossier demande de bâtir	23/07/21	WOMA
D	Modifications suite remarque commune	09/03/22	KESA

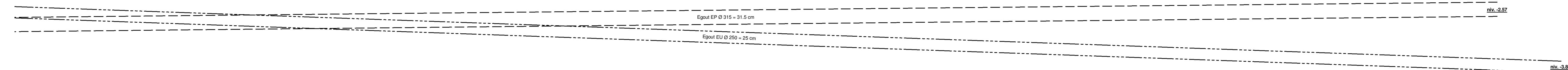

FACADE AVANT
LOT 46

[illegible]