

IMPLANTATION  
LOT 7

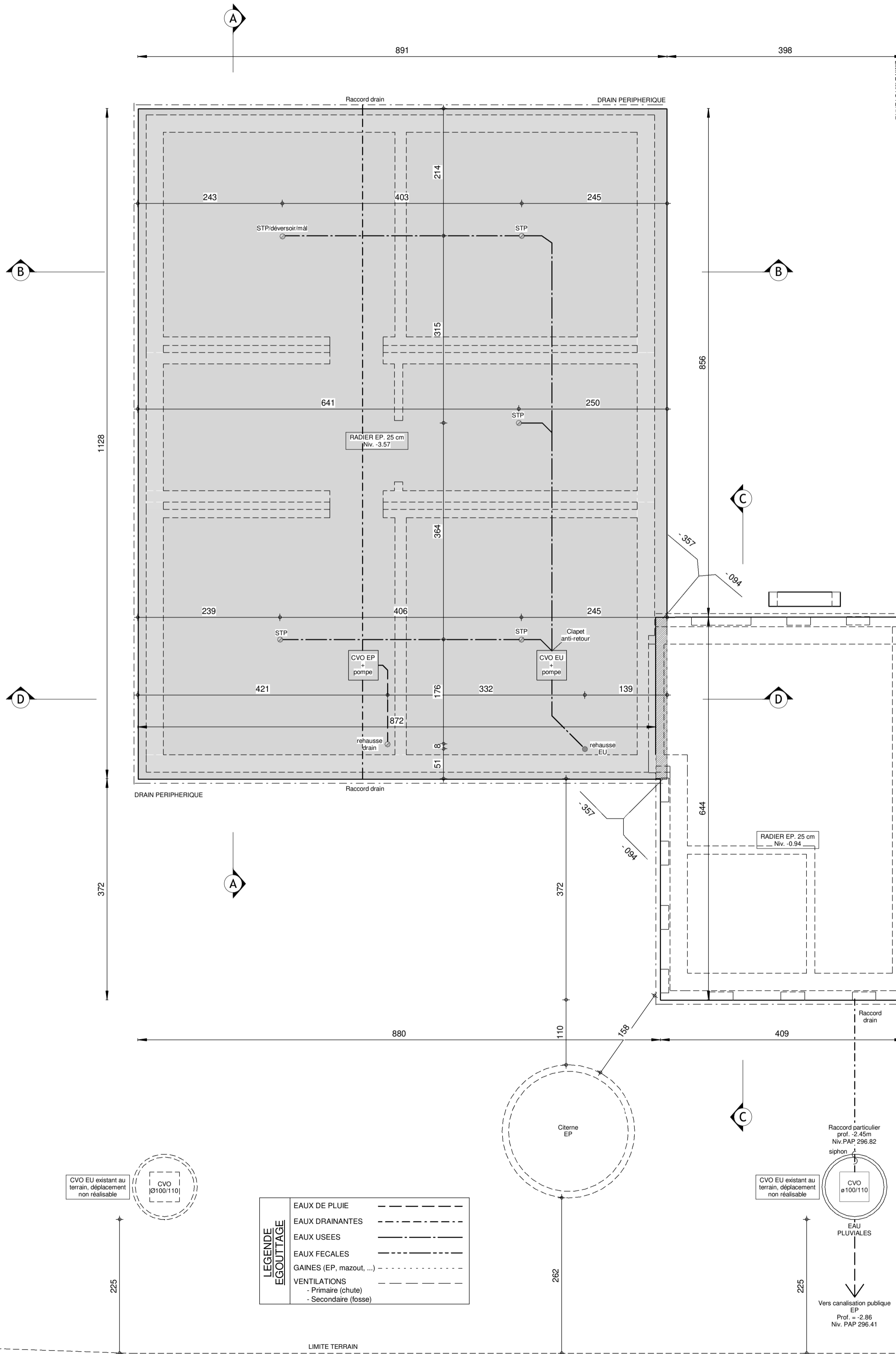

SOUS SOL: Fondations et Ecouillage  
LOT 7

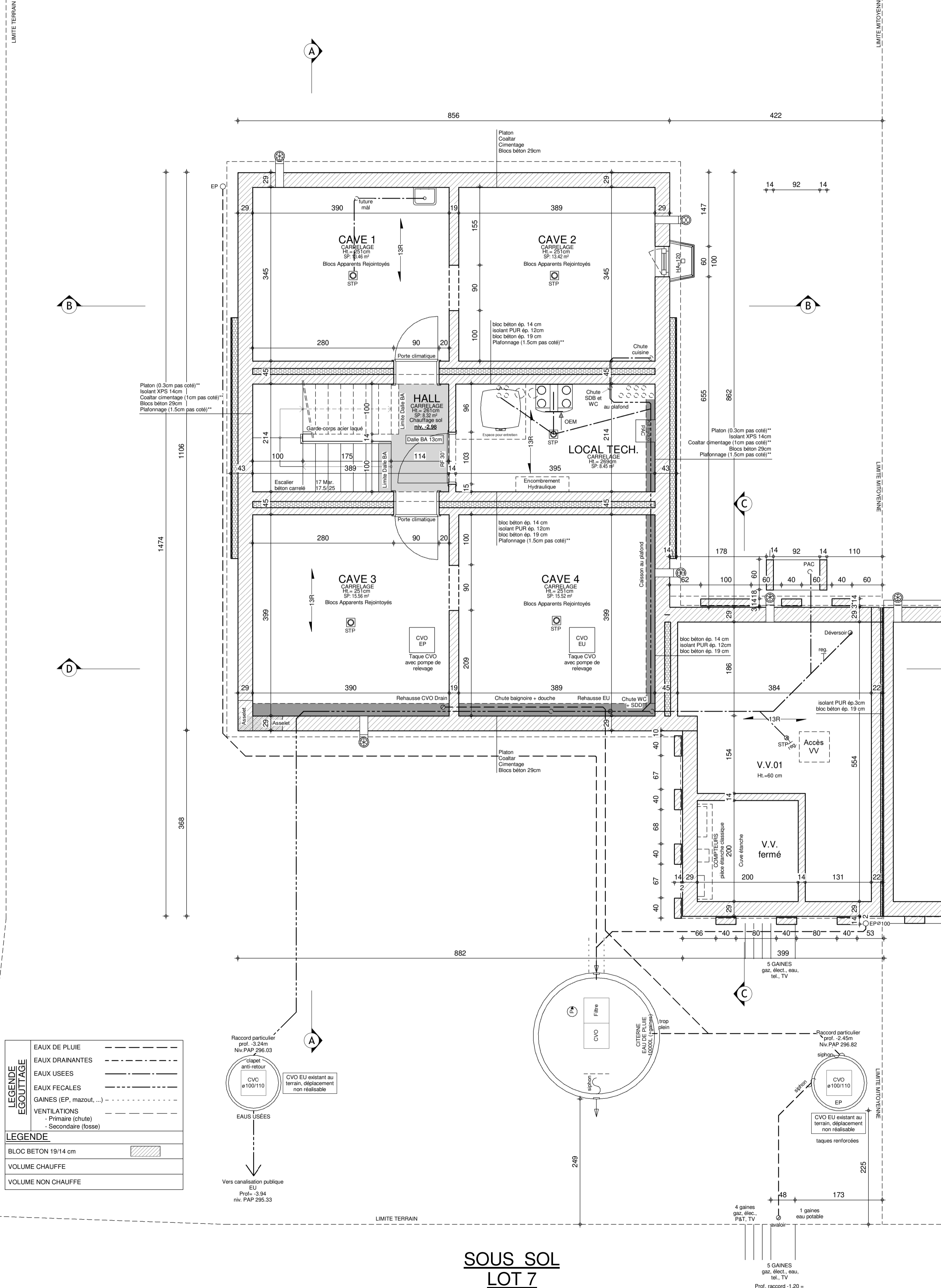

SOUS SOL  
LOT 7

Légende implantation			
○ niv. terrain naturel	○ piquet clôture	○ poteau électrique	△ point fixe ou clou sur chaise
○ niv. terrain fini	○ bornier ou armoire élect.	○ borne gaz	△ borne
○ sens latéral	○ bouches d'eau	○ bouches d'égout	△ bouches d'incendie
○ point de niveau	○ poteau d'éclairage	○ bornier TV	○ arbre

Légende			
EP eaux de pluie	VE volet électrique	Mar marche	OEM ouverture d'extraction mécanique
EU eaux usées	STE store électrique	CM contre-marche	OAM ouverture d'alimentation mécanique
EV eaux de pluie	PVC pipe simple cadre	BA béton armé	TN terrain naturel
VV vide ventilé	FDC faux double cadre	HSP hauteur sous plafond	TP terrain fini
HE hors entreprise	HA hauteur d'allage	PM poutrelle métallique	

Matériaux			
Maçonnerie	Bloc béton isolant collé graphité + orpè	Couverture	Ardoises artificielles: 3045 New Stonit
	1er ton: blanc	Rives	Ardoises artificielles: 3045 New Stonit
	2ème ton: gris clair	Chéneaux et T.D.	En zinc ardensais, ronde, diamètre 100
Sousbassement	ton idem parement	Châssis	ALU couleur ext: anthracite, int: blanc
Seuils	En petit granit et alu	Porte garage	Sectionnelle ton idem châssis
Cheminée			

La cotation des plans correspond aux dimensions entre surfaces brutes et ne prend pas en compte les épaisseurs des revêtements tels que enduits muraux, plafonnages, faïences, carrelages, et les surplombs des chapes nécessaires.  
Ce plan est établi conformément au cahier des charges.  
La société d'architecture conserve en toute hypothèse ses droits d'auteur et notamment l'entière propriété artistique de ses études et plans avec l'interdiction des droits de reproduction de ceux-ci et de leur utilisation en tout ou partie sans la forme et de quelque manière que ce soit.

Projet CONSTRUCTION D'UNE MAISON UNIFAMILIALE

Situation		Section C de Welfrange	
Commune	L-5698 DALHEIM		
Adresse	1 Rue Am Lésagesfeld		
Lieu-dit	Am Lésagesfeld		
Cadastre	482/2851	Lot n°	7

Acquéreur		THOMAS et PIRON HOME S.A.	
		B - 6852 OUR - PALISEUL	
		Tel : +32 61 53 11 11	

Architecte		Société Internationale d'Architecture	
		SIEGE ADMINISTRATIF : PIXEL PARK - Chaussée de Marche 598 B - 5101 NAMUR	
		SIEGE SOCIAL : Résidence Bouton d'Or IV, rue Ermesinde, n°6b L-8416 STENFORT - +352 263 100 601 Architecte : MENTEN Jean-Paul (info@sia-arch.eu) AGREATION Grand-Duché de LUXEMBOURG - AP10159	

Titre		Vues en plan: Fondations/Ecouillage sous-sol	
		Ech: 1/50	
		Ech: 1/100	
		Ech: 1/200	
		Ech: 1/500	
		Ech: 1/1000	

Indice		Nature des Modifications	
A	verification plans par BIA		
B	verification plans par COBE		
C	verification plans par CFC		
D	dossier demande de bâtir		
E	modifications suite remarques commune		
F	modifications suite remarques client		

Date		Dess.	
02/06/21		WOMA	
28/06/21		WOMA	
01/07/21		WOMA	
22/06/22		KESA	
27/07/22		GOAM	

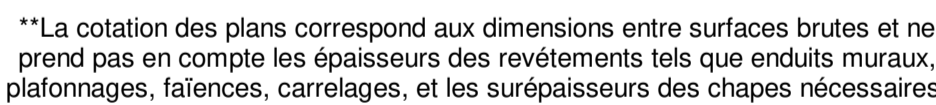
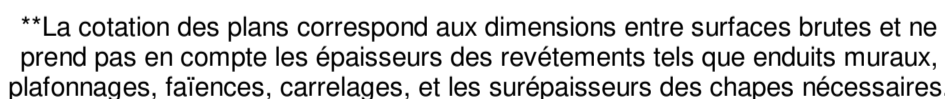
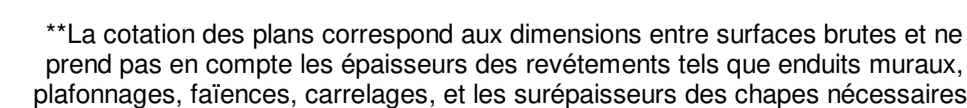

Légende							
EP	eaux de pluie	VE	volet électrique	Mar.	marche	OEM	ouverture d'extraction mécanique
EU	eaux usées	STE	store électrique	CM	contre-marche	OAM	ouverture d'alimentation mécanique
EF	eaux fécales	FSC	fixe simple cadre	BA	bâton armé	TN	terrain naturel
VV	vide ventilé	FDC	fixe double cadre	HA-SP	hauteur sous plafond	TF	terrain fini
HE	hors entreprise	HA	hauteur d'ailée	PM	poutrelle métallique		

Matériaux			
Maçonnerie	Bloc béton isolant collé graphite + crépi - ton lisse blanc Zénith lisse gris glat Bardage bois : Mélèze pré-grisé ajouré	Couverture	Ardoises artificielles : 30x45 New Stonit
Sousbassement	ton idem parement	Rives	Ardoises artificielles : 30x45 New Stonit
Seuils	ton idem parement - ton petit grain et alu	Chéniaux et T.D.	En zinc ardenais, ronde, diamètre 100
Cheminée	-	Chéniaux	ALU couleur ext: anthracite, int: blanc
		Porte garage	Sectionnelle ton idem chassais

La cotation des plans correspond aux dimensions entre surfaces brutes et ne prend pas en compte les épaisseurs des revêtements tels que enduits muraux, plafonnages, faïences, carrelages, et les surépaisseurs des chapes nécessaires.  
Ce plan est établi conformément au cahier des charges.  
La société d'architecture conserve en toute hypothèse ses droits d'auteur et notamment l'entière propriété artistique de ses études et plans avec l'exclusivité des droits de reproduction de ceux-ci et de l'oeuvre exécutée et ce sous toutes les formes et de quelque manière que ce soit.

Projet	CONSTRUCTION D'UNE MAISON UNIFAMILIALE			
Situation	Commune	L-5698 DALHEIM	Section	C de Wellfrange
	Adresse	1 Rue Am Lësgesfeld		
	Lieu-dit	Am Lësgesfeld		
	Cadastre	482/2851	Lot n°	7

Acquéreur	<b>THOMAS et PIRON HOME S.A.</b> La Besace, n°14 B - 6852 OUR - PALISEUL Tél : +32 61.53.11.11	signature
-----------	---------------------------------------------------------------------------------------------------------	-----------

<p><b>Architecte</b></p> <p> <b>SIA</b> architects</p>	<p><b>Société Internationale d'Architecture</b></p> <p>Siege administratif : PIXEL PADIS - Chaussée de Marche 598 B - 5101 NAMUR +32 81 58.24.13</p> <p>Siege Social : Résidence Boulton d'Or IV, rue Ermesinde, n°6b L-8416 STEINFORT +352 62 100 601 Architecte : MENTEN Jean-Paul (jean-paul.menten@sia-arch.eu) AGREGATION Grand-Duché de LUXEMBOURG : AP10159</p> <p>Signature </p>
-------------------------------------------------------------------------------------------------------------------------------------------------	-------------------------------------------------------------------------------------------------------------------------------------------------------------------------------------------------------------------------------------------------------------------------------------------------------------------------------------------------------------------------------------------------------------------------------------------------------------------------------------------------------

Titre	<input checked="" type="radio"/> Vues en plan : Rez, Etage, 2ème Etage	Ech. 1/50	dessin n° 41002-COBE WOMA KESA
	<input type="radio"/> Coupes		code fiche
	<input type="radio"/> Façades		
	<input type="radio"/> Implantation		scale AP AP n° 01/01/07/21
	<input type="radio"/> Profils terrain		Plan n°
	<input type="radio"/> Perspectives		2/5

[illegible]

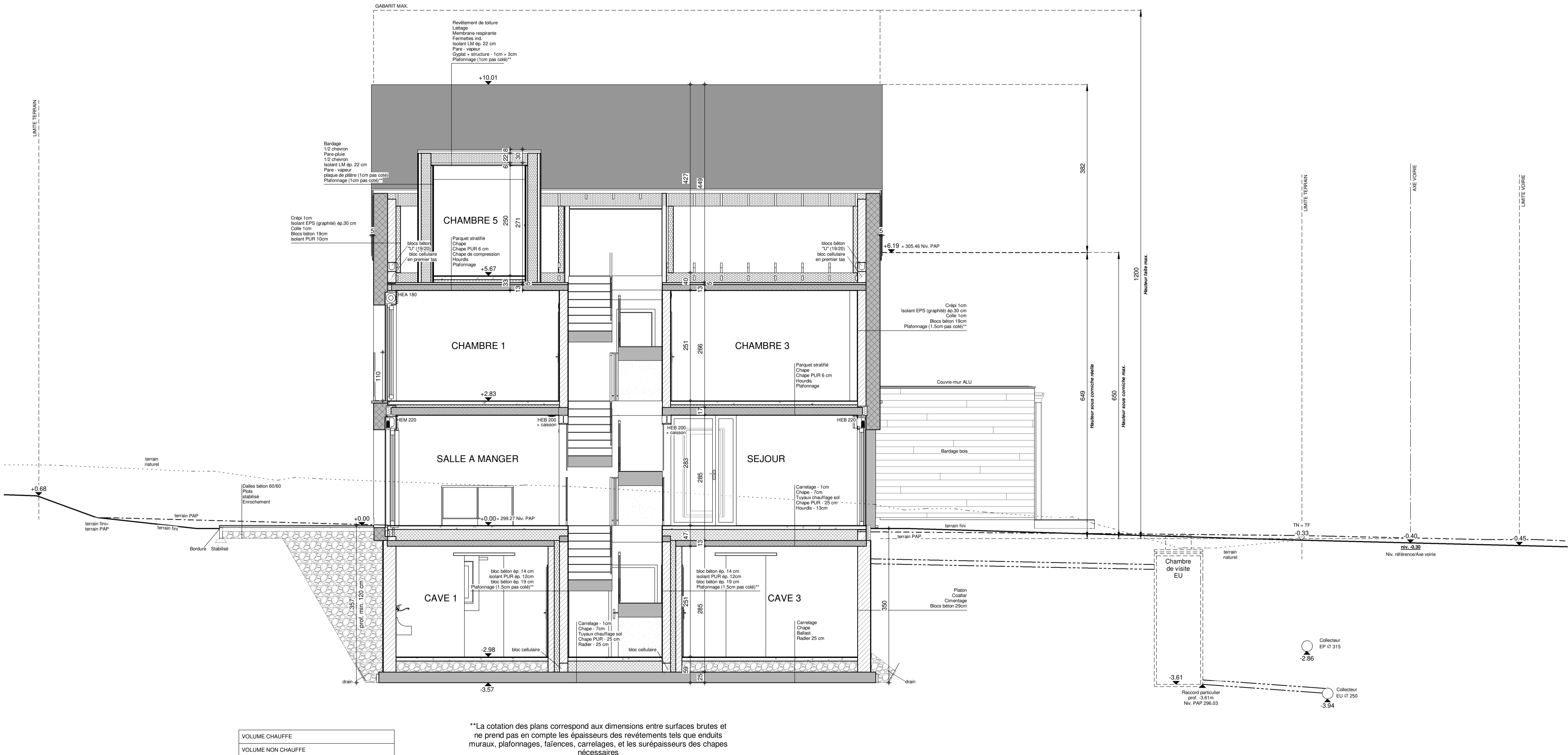

COUPE AA  
LOT 7

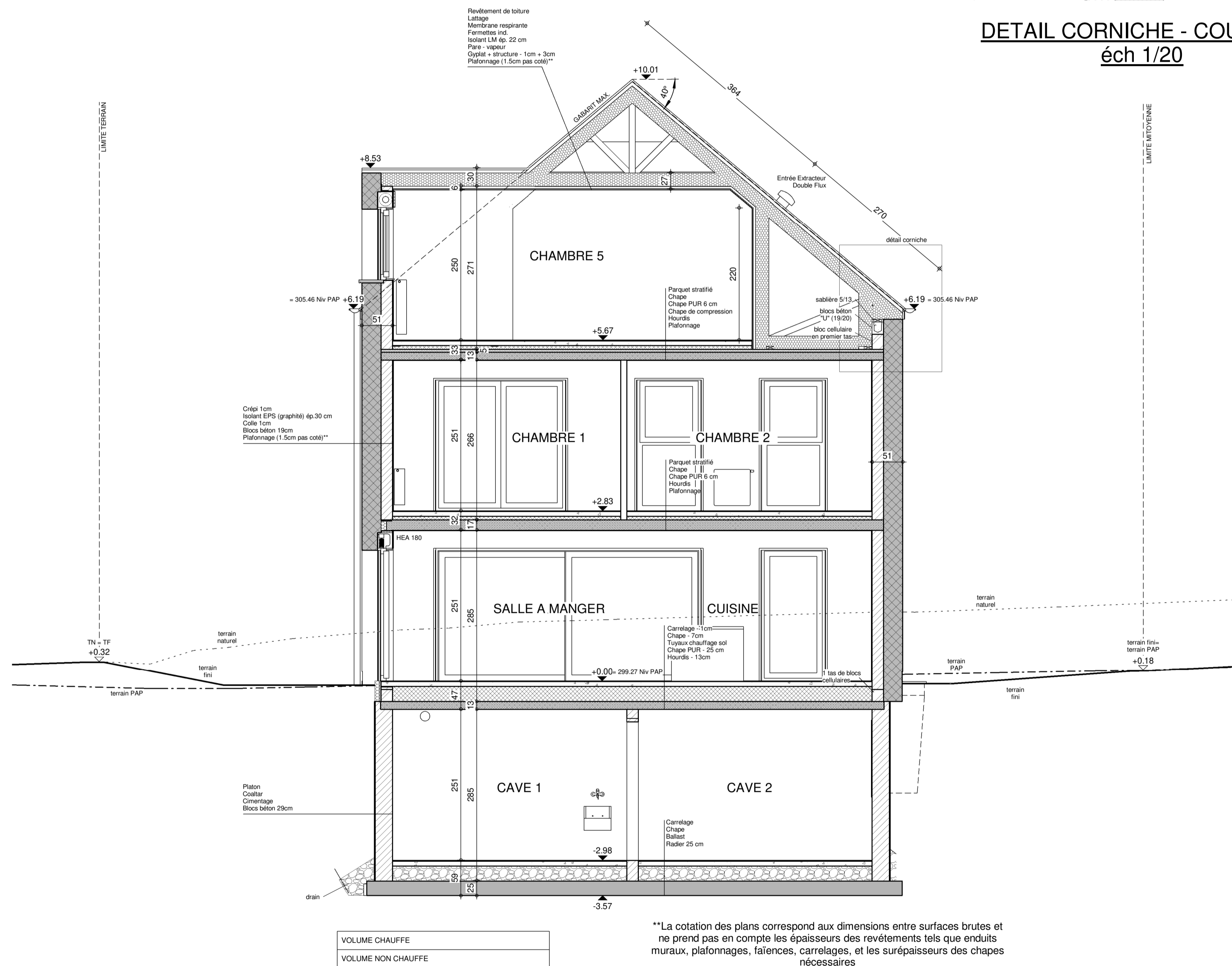

COUPE BB  
LOT 7

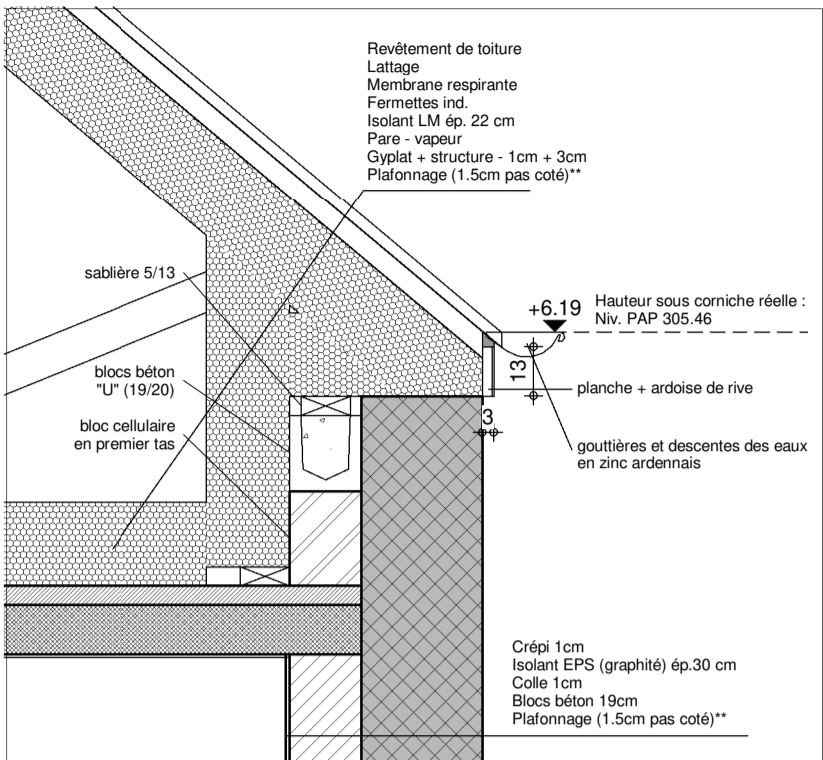

DETAIL CORNICHE - COUPE AA  
éch 1/20

Légende					
EP	Eaux de pluie	VE	volet électrique	Mar	marque
EU	Eaux usées	STE	store électrique	CM	contre-marche
EF	Eaux fétides	PC	tre simple cadre	BA	béton armé
VV	vide ventilé	FDC	tre double cadre	HSP	hauteur sous plafond
HE	hors entreprise	HA	hauteur d'allège	PM	poutrelle métallique
OEM	ouverture d'extraction mécanique		OAM	ouverture d'alimentation mécanique	
TN	terrain naturel		TN	terrain fini	

Matériaux		
Maçonnerie	Bloc béton isolant collé graphité + crêpe ter ton blanc 2ème ton gris clair Bardage bois: Mélèze pré-grisé ajouré	Couverture Ardoises artificielles: 3045 New Stonit Ardoises artificielles: 3045 New Stonit
Soubassement	ton idem parement	Chéniaux et T.D. En zinc ardenais, ronde, diamètre 100
Seuils	En petit granit et alu	Châssis ALU couleur ext: anthracite, int: blanc
Cheminée		Porte garage Sectionnelle ton idem châssis

La cotation des plans correspond aux dimensions entre surfaces brutes et ne prend pas en compte les épaisseurs des revêtements tels que enduits muraux, plafonnages, faïences, carrelages, et les surépaisseurs des chapes nécessaires.  
Ce plan est établi conformément au cahier des charges.  
La société d'architecture conserve en toute hypothèse ses droits d'auteur et notamment l'entière propriété artistique de ses études et plans avec l'interdiction des droits de reproduction de ceux-ci et de l'œuvre exécutée et ce sous toutes les formes et de quelque manière que ce soit.

Projet CONSTRUCTION D'UNE MAISON UNIFAMILIALE

Situation	Commune	L-5698 DALHEIM	Section	C de Welfrange
	Adresse	1 Rue Am Lésagesfeld		
	Lieu-dit	Am Lésagesfeld		
	Cadastre	482/2851	Lot n°	7

Acquéreur	THOMAS et PIRON HOME S.A.		signature
	La Besace, n°14 B - 6852 OUR - PALISEUL Tél : +32 61.53.11.11		

Architecte



Société Internationale d'Architecture

Siège administratif :

PIXEL PARK - Chaussée de Marche 598

B - 5101 NAMUR

+32 81 58 24 13

Siège Social :

Résidence Bouton d'Or Iv, rue Ermesinde, n°6b

L-8416 STEINFORT

+352 263 100 601

Architecte : MENTEN Jean-Paul (info@sia-arch.eu)

AGREATION Grand-Duché de LUXEMBOURG - AP10159

signature



Titre	<input type="radio"/> Vues en plan	Ech. 1:50	date 4/10/2023	Dessiné par WOMA
	<input checked="" type="radio"/> Coupes : AA, BB			
	<input type="radio"/> Façades			
	<input type="radio"/> Implantation			
Profilé terrain	<input type="radio"/> Profilé terrain	Date	Dessiné par	Dessiné par
	<input type="radio"/> Perspectives			

Indice	Nature des Modifications	Date	Dessiné par
A	vérification plans par BIA	02/06/21	WOMA
	vérification plans par COBE	28/06/21	
	vérification plans par CFC	28/06/21	
B	dossier demande de bâtir	01/07/21	WOMA
C	modifications suite remarques commune	22/06/22	KESA
D	modifications suite remarques client	27/07/22	GOAM

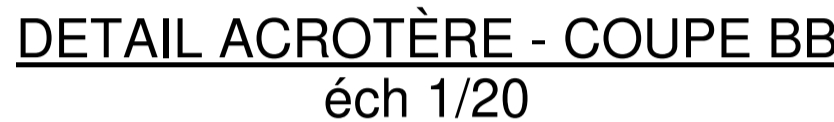

Matériaux		Couverture	Andoises artificielles: 30/45 New Stonit
Maçonnerie	Bloc béton isolant coté graphité + cripi 1er ton: blanc 2ème ton: gris clair Bardage bois: Mélière pré-grisé ajouré	Rives	Andoises artificielles: 30/45 New Stonit
Soubassement	ton idem parement	Chénieux et T.D.	En zinc: ardoisiers, 30/45, diamètre 100
Seuils	En petit granit et alu	Châssis	ALU couleur ext: anthracite, int: blanc
Cheminée	-	Porte garage	Sectionnelle ton idem châssis

La cotation des plans correspond aux dimensions entre surfaces brutes et ne prend pas en compte les épaisseurs des revêtements tels que enduits muraux, plafonnages, faïences, carrelages, et les surépaisseurs des chapes nécessaires.

Ce plan est établi conformément au cahier des charges.

La société d'architecture conserve en toute hypothèse ses droits d'auteur et notamment l'entière propriété artistique de ses études et plans avec l'exclusivité des droits de reproduction de ceux-ci et de l'oeuvre exécutée et ce sous toutes les formes et de quelque manière que ce soit.

Architecte	Société Internationale d'Architecture	signature
	<p>Sigée administrative : PIXEL PARK - Chaussée de Marche 598 B - 51101 NAMUR +32 81.58.24.13</p> <p>Sigée Sociale : Résidence Bouton d'Or IV, rue Ermesinde, n°6b L-94116 STEINFORT +352 263 100 001 Architecte : MENTEN -Jean Paul - (info@sia-arch.eu) AGREATION Grand-Duché de LUXEMBOURG :DP10159</p>	

[illegible]



Indice	Nature des Modifications	Date	Dess.
A	vérification plans par BIA	02/06/21	WOMA
	vérification plans par COBE	28/06/21	
	vérification plans par CPE	29/06/21	
B	dossier demande de bâtir	01/07/21	WOMA
C	modifications suite remarques commune	22/06/22	KESA
D	modifications suite remarques client	27/07/22	GOAM