

LEGENDE

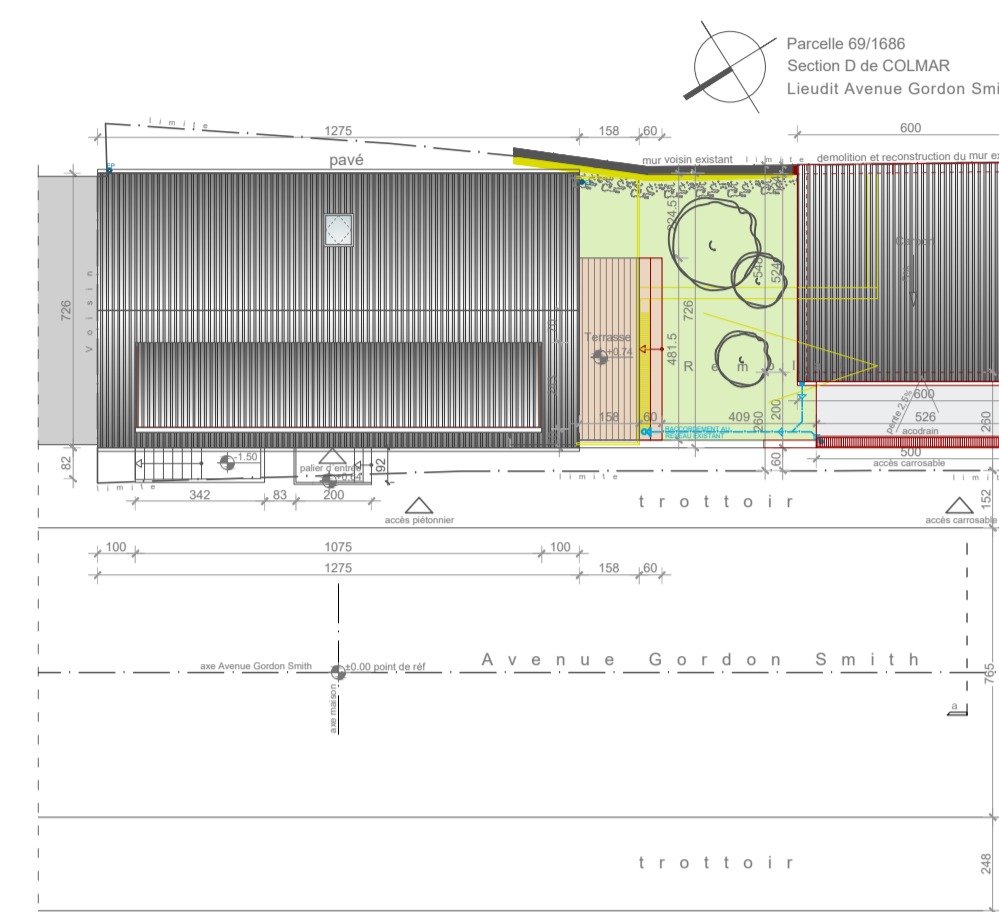

SITUATION EXISTANTE



implantation 1/200

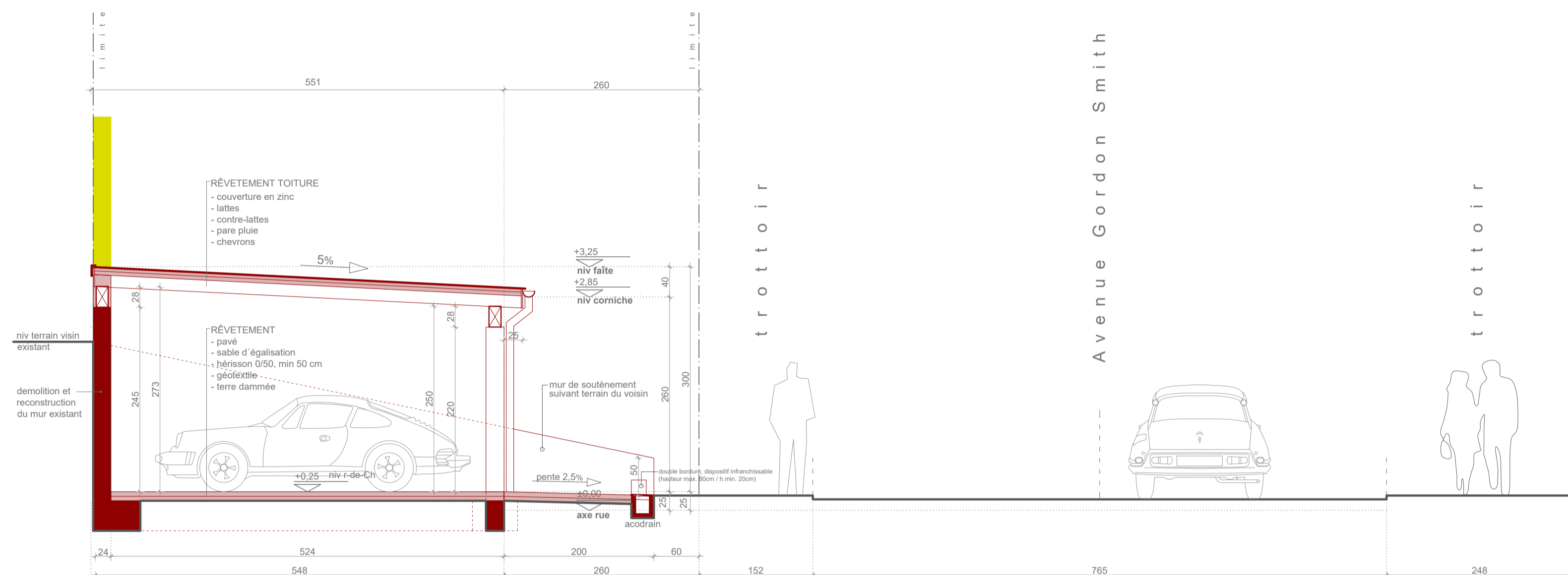

coupe a-a 1/50

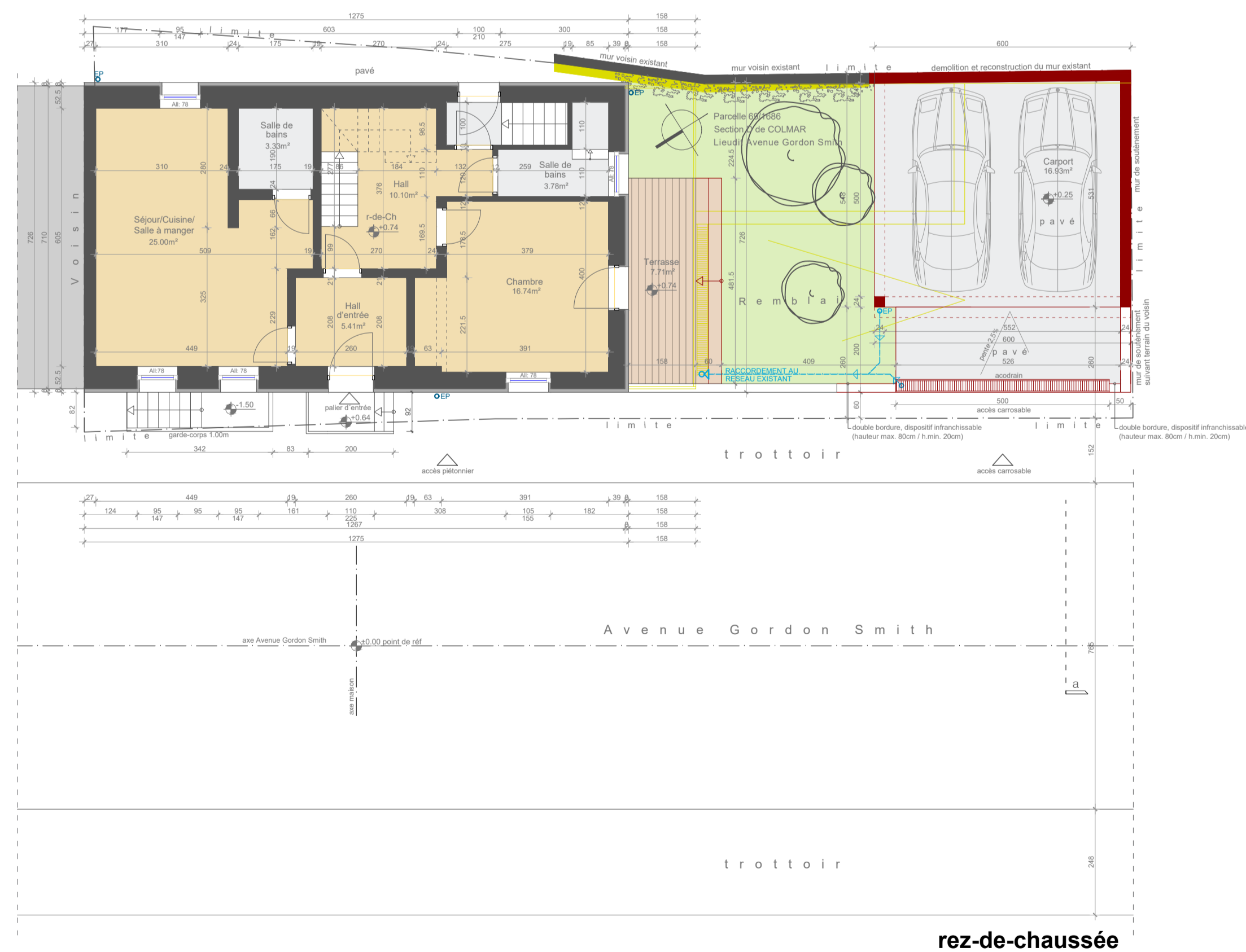

rez-de-chaussée



façade avant

ALLE EINSCHLÄGIGEN DIN UND TECHNISCHEN REGELWERKE SIND BEI DER AUSFÜHRUNG ZU BEACHTEN	
DIESER PLAN ERZETZT NICHT EINE DETAILIERTE AUSFÜHRUNGSPLANUNG; TRAGENDE BAUTEILE, STÜRZE ETC. SIND GEMÄß DER PLANUNG EINES BEFÄHIGTEN INGENIEURS ZU DIMENSIONIEREN.	
TOUTES LES SPECIFICATIONS DES MATERIAUX D'ISOLATION THERMIQUE [COEFF. , EPAISS. , ETC.] SELON LES INDICATIONS DU CERTIFICAT DE PERFORMANCE ENERGETIQUE	
VON ALLEN FLÄCHENANGABEN SIND 3% PUTZANTEIL ABZUZIEHEN	HÖHENANGABEN [BRÜSTUNG/ STURZ ETC.] IN BEZUG AUF DEN FERTIGFUSSBODEN
CHAQUE REVISION ANNULE ET REMPLACE LES PLANS PRECEDENTS. LES PLANS RESTENT LA PROPRIETE DE L'ARCHITECTE. CE PLAN NE PEUT ETRE REPRODUIT SANS L'AUTORISATION DE L'AUTEUR. LES COTES ET TERRAINS SONT A CONTROLER PAR L'ENTREPRISE. TOUTE DIFFERENCE EST A SIGNALER SANS DELAI A LA DIRECTION DE CHANTIER. LES INDICATIONS GRAPHIQUES CONCERNANT LES ELEMENTS PORTEURS SONT PUREMENT FIGURATIVES. CES ELEMENTS SERONT DETERMINES SUR BASE D'UN DIMENSIONNEMENT EFFECTUEE PAR UN INGENIEUR DES CONSTRUCTIONS DUMENT HABILETE ET AGREEE	
ALLE TOPOGRAPHISCHEN SOWIE MASSANGABEN SIND DURCH DEN UNTERNEHMER VOR DER AUSFÜHRUNG ZU ÜBERPRÜFEN	

VU ET APPROUVÉ

SIGNATURES

ARCHITECTE

MAITRE D'OUVRAGE

PROJET

Avenant autorisation de bâtir N° 2024/09

MAITRE D'OUVRAGE

Mersudin Ahmeti & Azra Ahmeti

5, Avenue Gordon Smith,
L-7740 Colmar-Berg

ARCHITECTE

ARHITEKTA
ADNAN SABOTIC

RUE ALBERT, 1ER
L-1117 LUXEMBOURG
fon: +352 691 921 808
mail: info@arhitekta.lu



INGÉNIEURIE CIVIL

-

N° PLAN

h6: -

h6: fsc: -

INGÉNIEURIE TECHNIQUE STATIQUE

-

N° PLAN

h6: -

h6: fsc: -

OBJET

Construction d'un carport
5, Avenue Gordon Smith / L-7740 Colmar-Berg
N° cadastral 69/1686

DOCUMENT

plan, coupe, façade, implantation

<input type="checkbox"/> ETUDE	<input type="checkbox"/> AVANT-PROJET	<input checked="" type="checkbox"/> AUTORISATION	ECHELLE			
<input type="checkbox"/> INFORMATION	<input type="checkbox"/> DETAILS	<input type="checkbox"/> DEVELOPPEMENT	1/100			
28.04.2025	a	b	c	d	e	N° PLAN
	g	h	i	j	k	2023-10 MAA-3.001
	m	n	o	p	q	