

Plan sous-sol

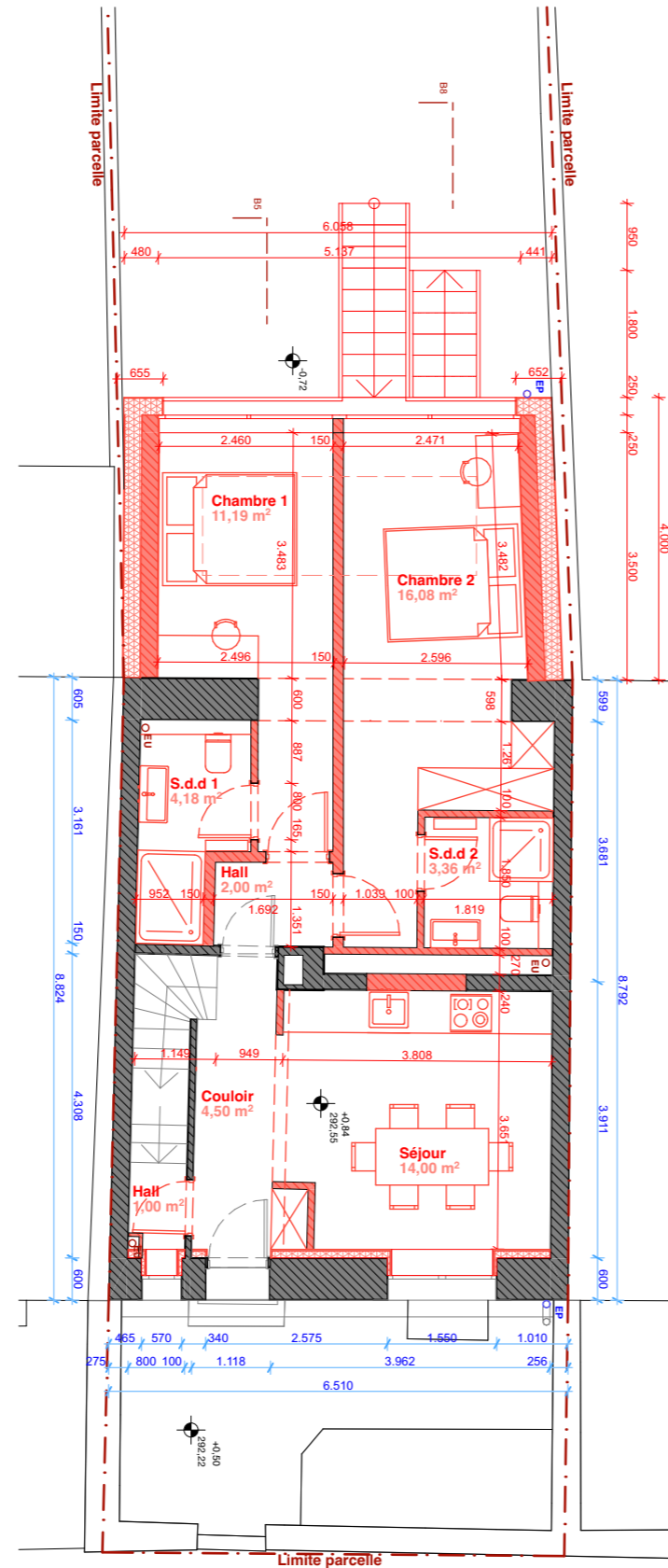

Plan rez-de-chaussée

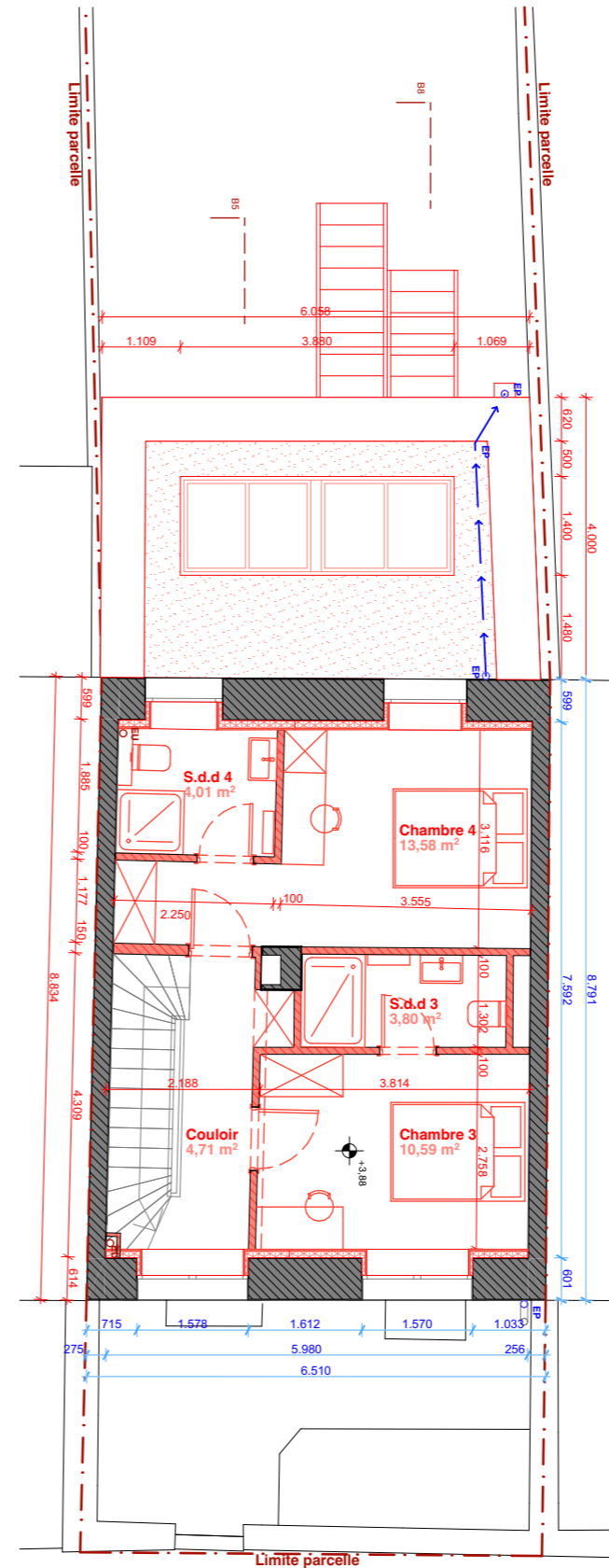

Plan étage +1

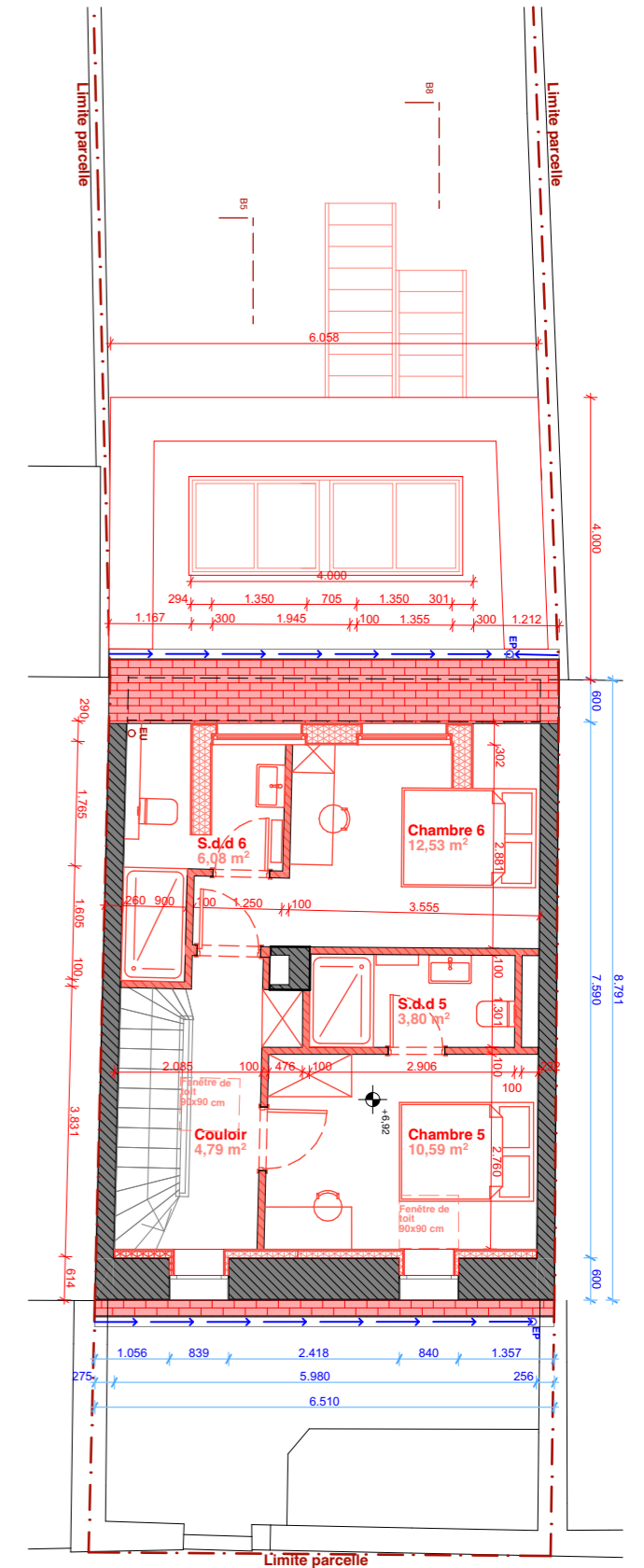

Plan combles

Projet Rénovation-extension Maison Unifamiliale	Maître de l'ouvrage M. & Mme. Louis-Rodesch	Plan n° 20260212-Plans	Format A-3	Stade APS	Remarque: Les plans de demande d'autorisation de bâtir ne sont nullement des plans d'exécution. L'exécution des plans statiques est à confier à un bureau d'ingénieur agréé au Grand-Duché de Luxembourg. Pour les dimensions des éléments porteurs, des gaines techniques, des plans d'équipage et des ventilations, veuillez consulter le plan de l'ingénieur concerné. Le plan d'équipage et d'évacuation représenté sur les plans, est à titre indicatif. L'entrepreneur chargé de l'exécution des travaux est tenu de contrôler toutes les cotés avant d'exécuter les travaux. Il devra signaler sans délai à l'architecte toute différence constatée, même si cette dernière ne serait que mineure. Il est strictement interdit de mesurer un dessin non coté en vue d'une exécution prématurée sans consulter l'architecte. Le non-respect de cette note entraîne l'entière et exclusive responsabilité de l'exécutant. Les détails relatifs à l'itérabilité du bâtiment seront déterminés dans les plans d'exécution. Dans le cas d'une autorisation de bâtir, Dinea Architecture & Design S.à.r.l. ne peut pas être tenu responsable pour un quelconque vice de conception. Ce plan reste la propriété exclusive de Dinea Architecture & Design S.à.r.l. et ne peut pas être reproduit sans son autorisation écrite.
Contenu Plans rénovation-extension	Adresse du projet 56, Rue Eugène Welter, L-2723 Hesperange	Echelle 1/100	Date 12/02/2026	 42 rue des Prés, L-7246 Helmsange www.dl-arc.com info@dl-arc.com / Tél: (+352) 661 603862	