

Etage-1

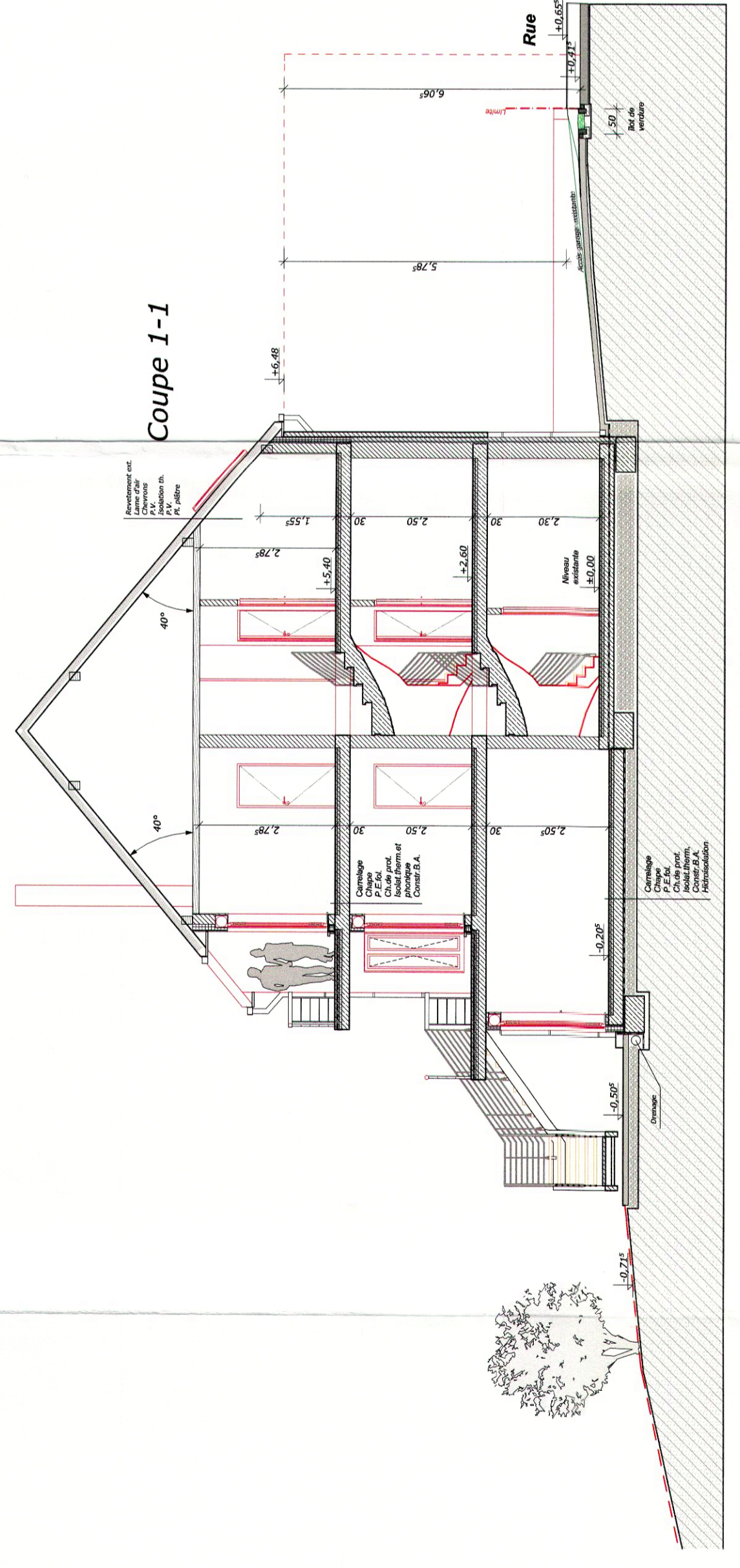

Rez de chaussée

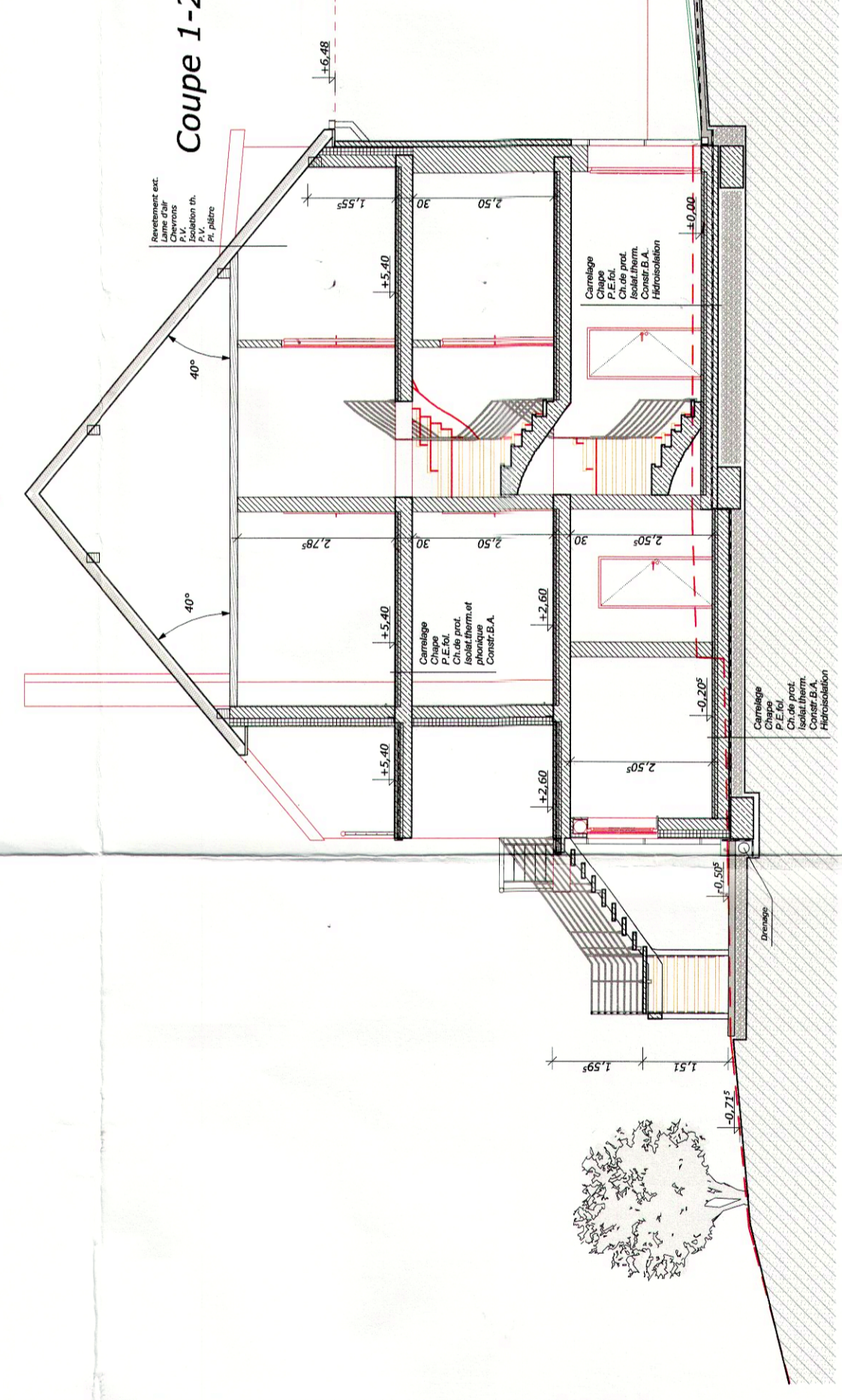
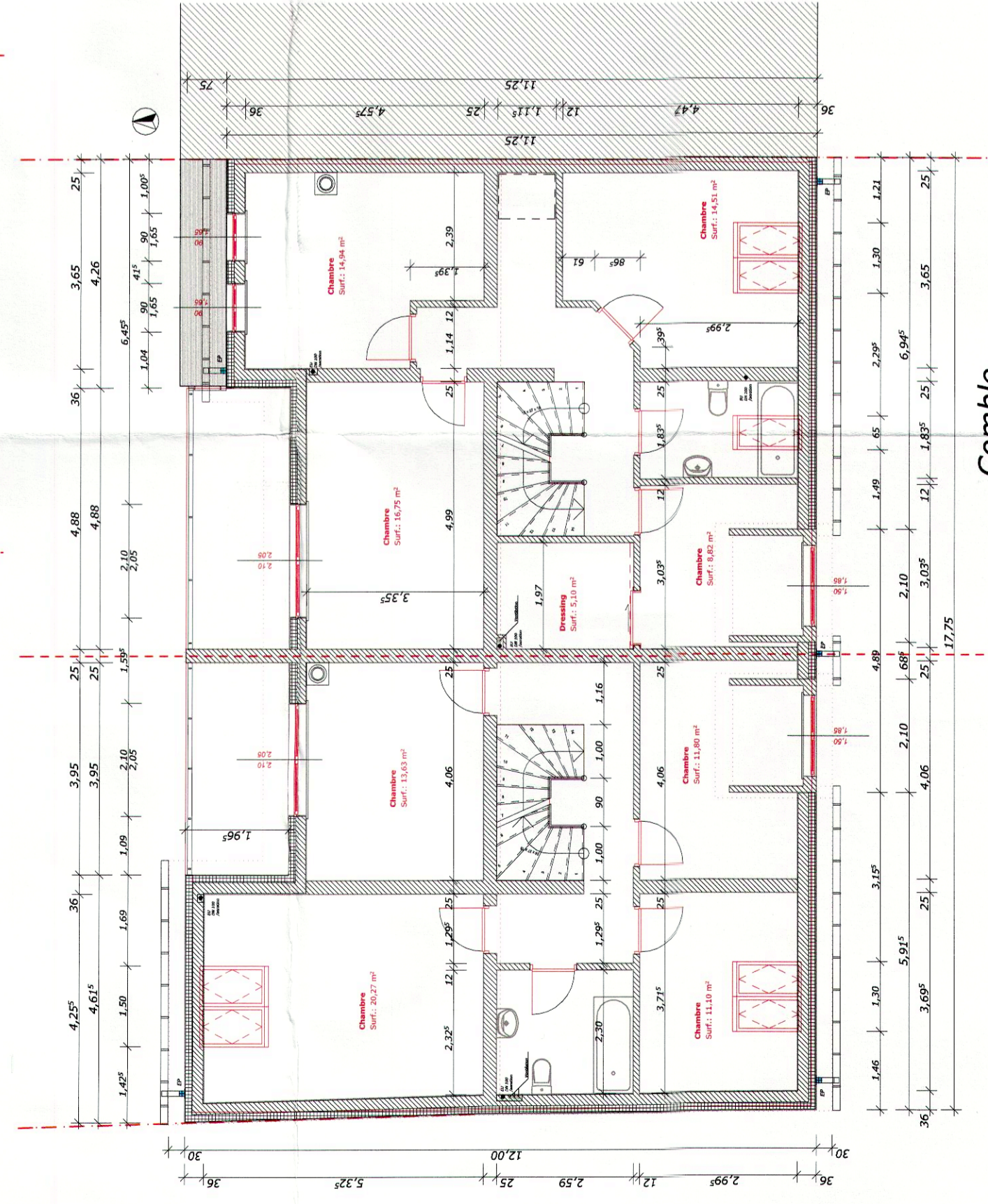
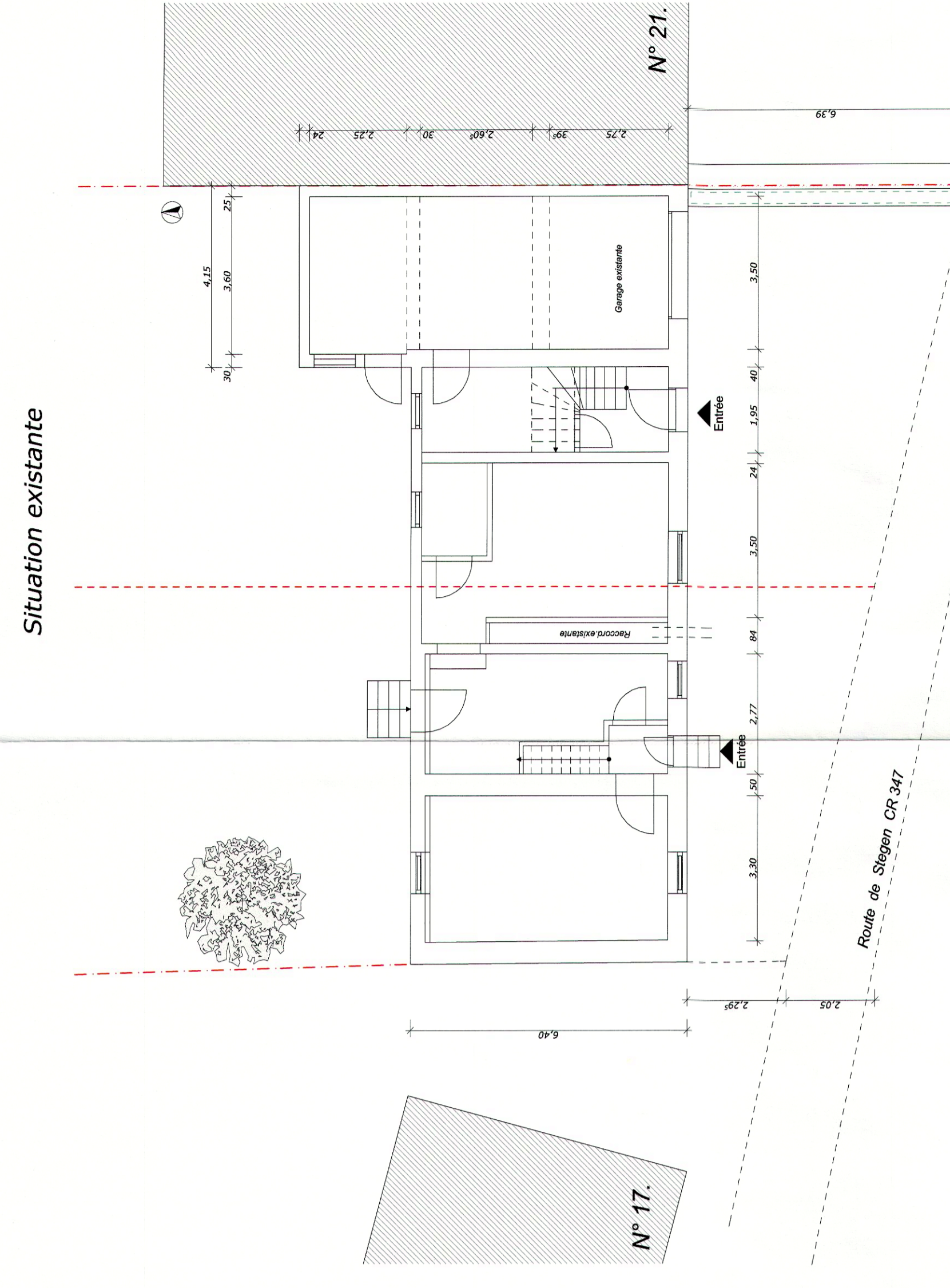
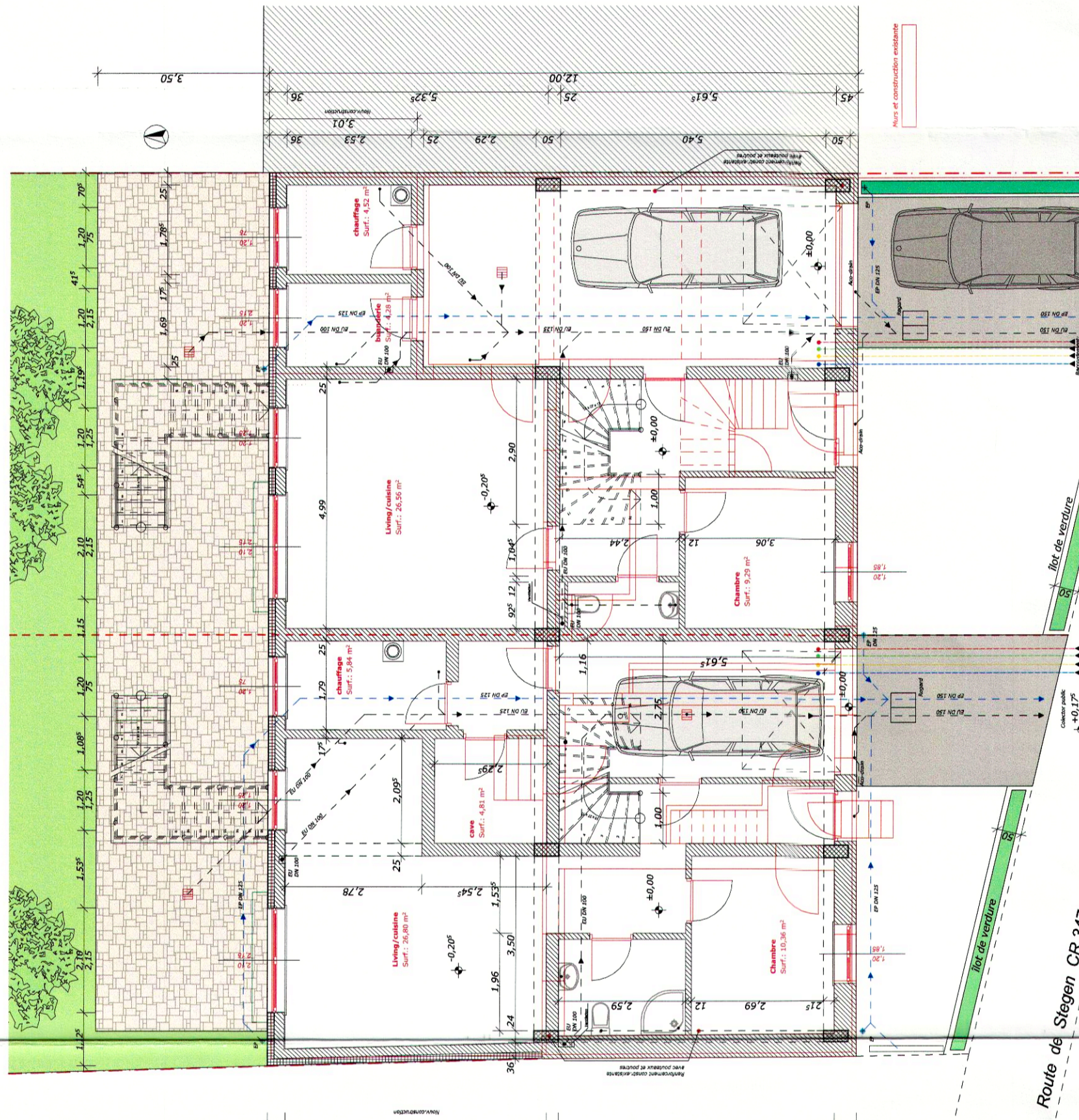

Administration Communale
SCHIEREN
Autorisation de construire
N°: 32-8
Du: 24.09.2010

Administration Communale
SCHIEREN
Autorisation de construire
N°: 32-8
Du: 24.09.2010

REMARQUE: Les mesures du plan sont à contrôler sur place par l'entrepreneur. L'exécution des plans statiques son à confier à un bureau d'ingénieur.

CONTENU DU PLAN:	PLAN - NR:
Situation; Rez de chaussée; Etage et Comble, Coupes	289-06-10
ECHELLE: 1:200 et 1:100	

Transformation maison bifamiliale en 2. maisons jumelles

lieudit: 19. Route de Stegen L-9133 Schieren
Section A de SCHIEREN cad.n°1416/4245
commune: SCHIEREN

MAITRE D'OUVRAGE: M.Babac Saudin et M.Babac Mirnes
9. Millewee
L - 7661 Medernach

ARCHITECTE: Bureau d'Architecture Jung
Jung Tomislav dipl.ing.arch.
26. c Hauptstrasse L-9360 Brandebourg
tel. 26-95-95-54fax. 26-95-95-56

MODIFICATION: DATE: 16/09/2010

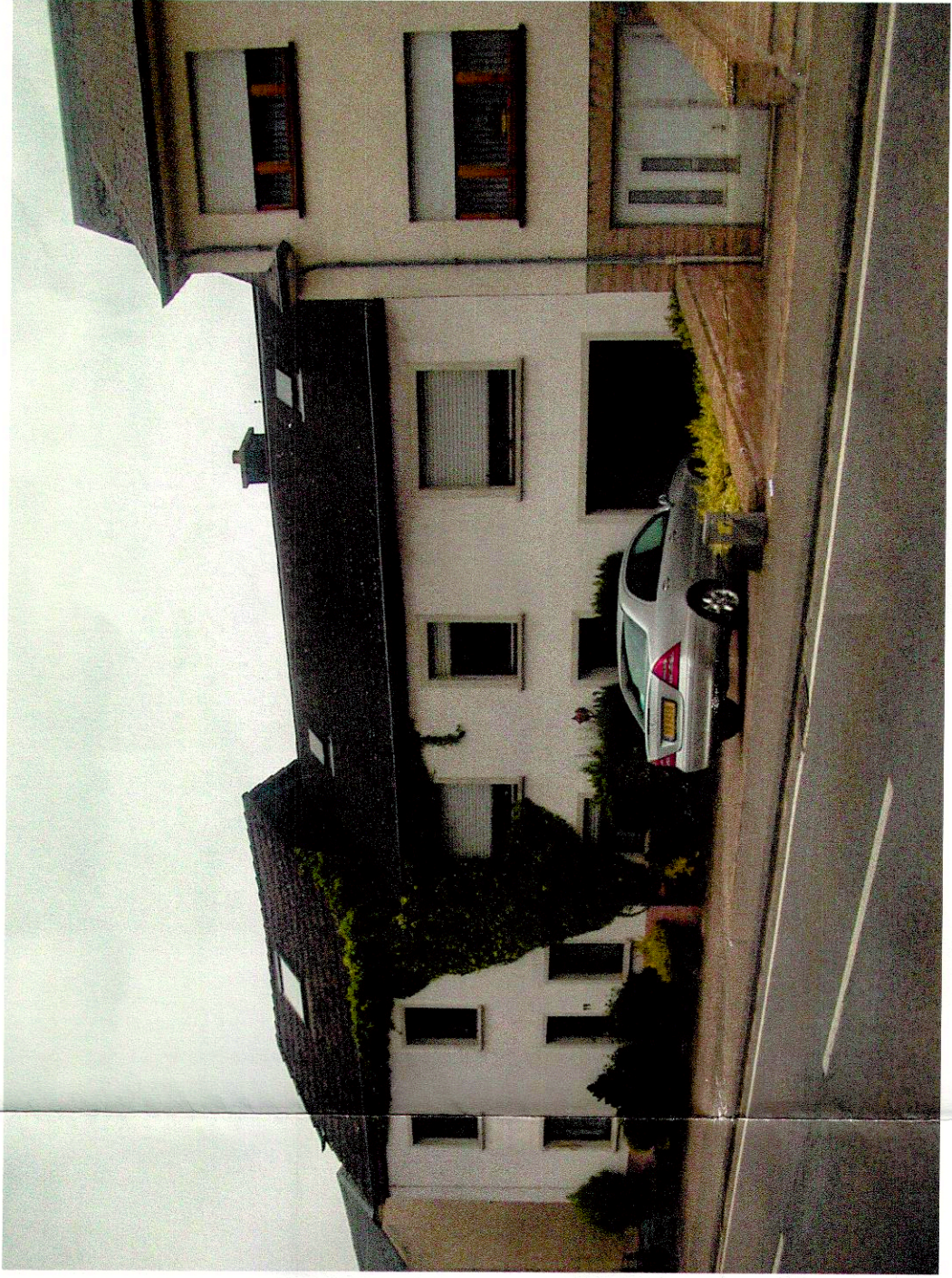

Situation existante

REMARQUE: Les mesures du plan sont à contrôler sur place par l'entrepreneur. L'exécution des plans statiques sont à confier à un bureau d'ingénieur.		PLAN - NR: 289-06-10
CONTENU DU PLAN: Façades et présentation 3D		
ECHELLE: 1:100		
Transformation maison bifamiliale en 2. maisons jumelles lieudit: 19. Route de Stegen L-9133 Schieren Section A de SCHIEREN cad.n°1416/4245 commune: SCHIEREN		
MAITRE D'OUVRAGE: M. Babac Saudin et M. Babac Mirnes 9. Millewee L - 7661 Medernach		
ARCHITECTE: Bureau d'Architecture Jung Jung Tomislav dipl.ing.arch. 26. c. Hauptstrasse L-9360 Brandebourg Tel. 26-95-95-54fax 26-95-95-56		
MODIFICATION:		DATE: 16/09/2010

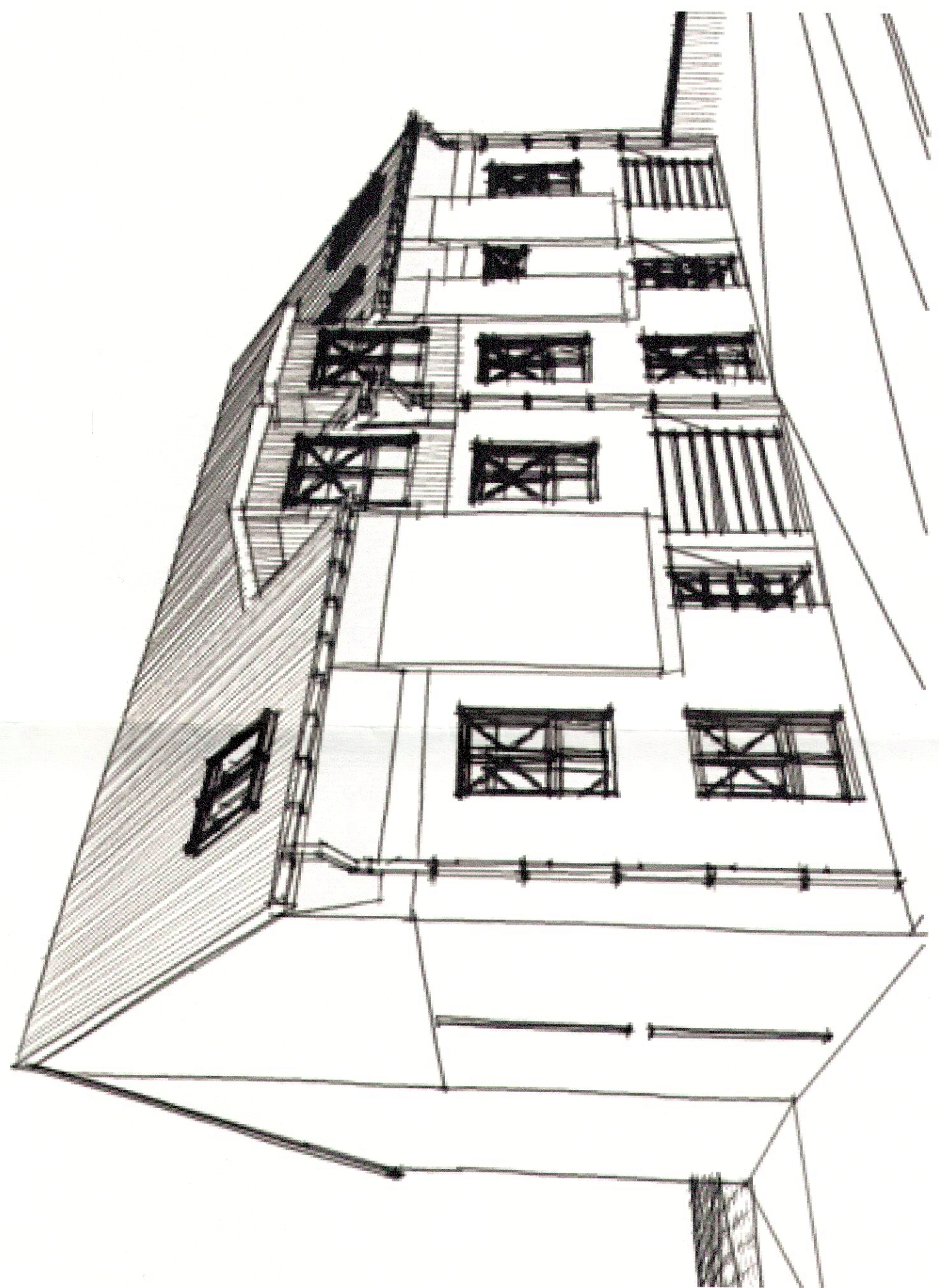
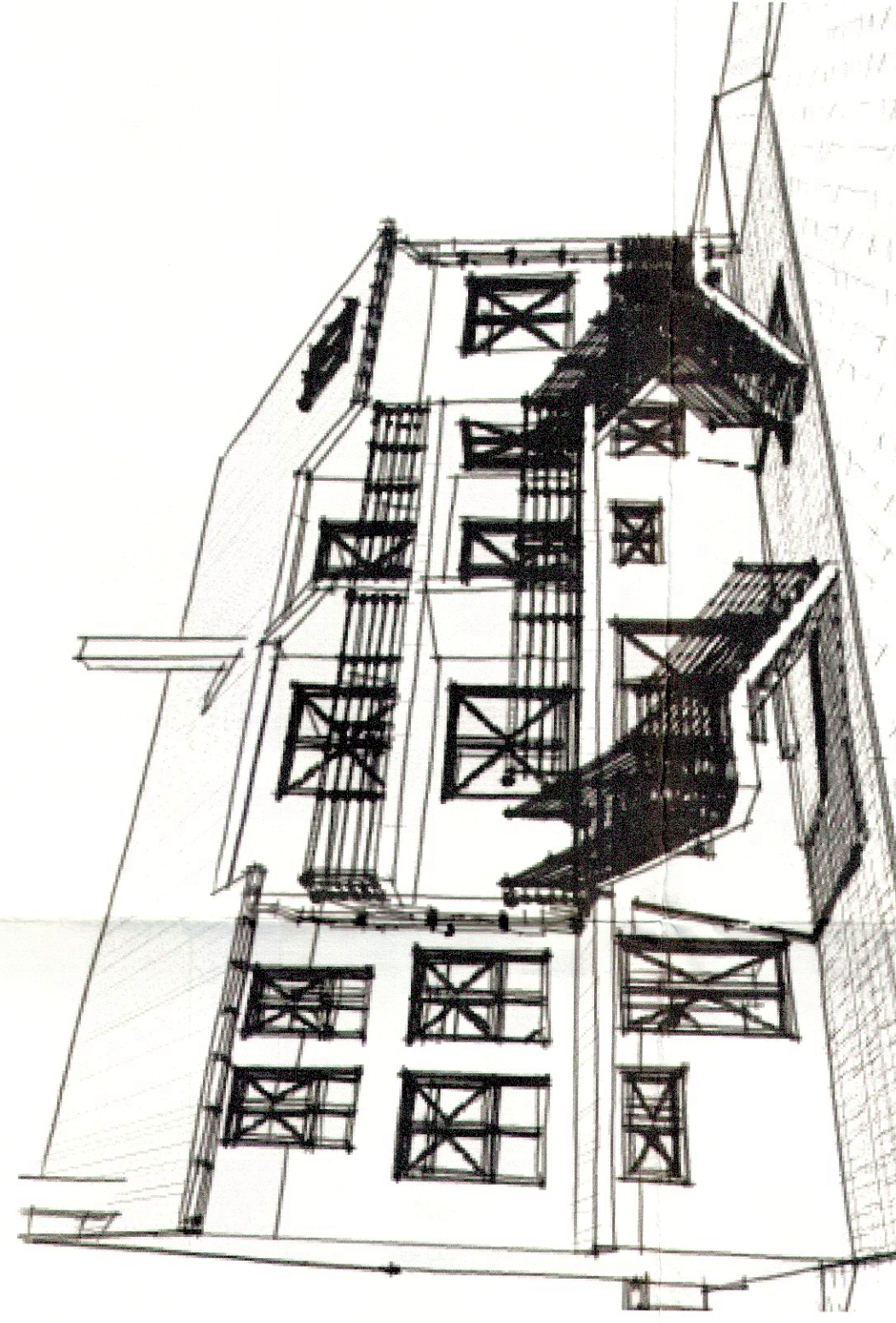

Façade postérieure

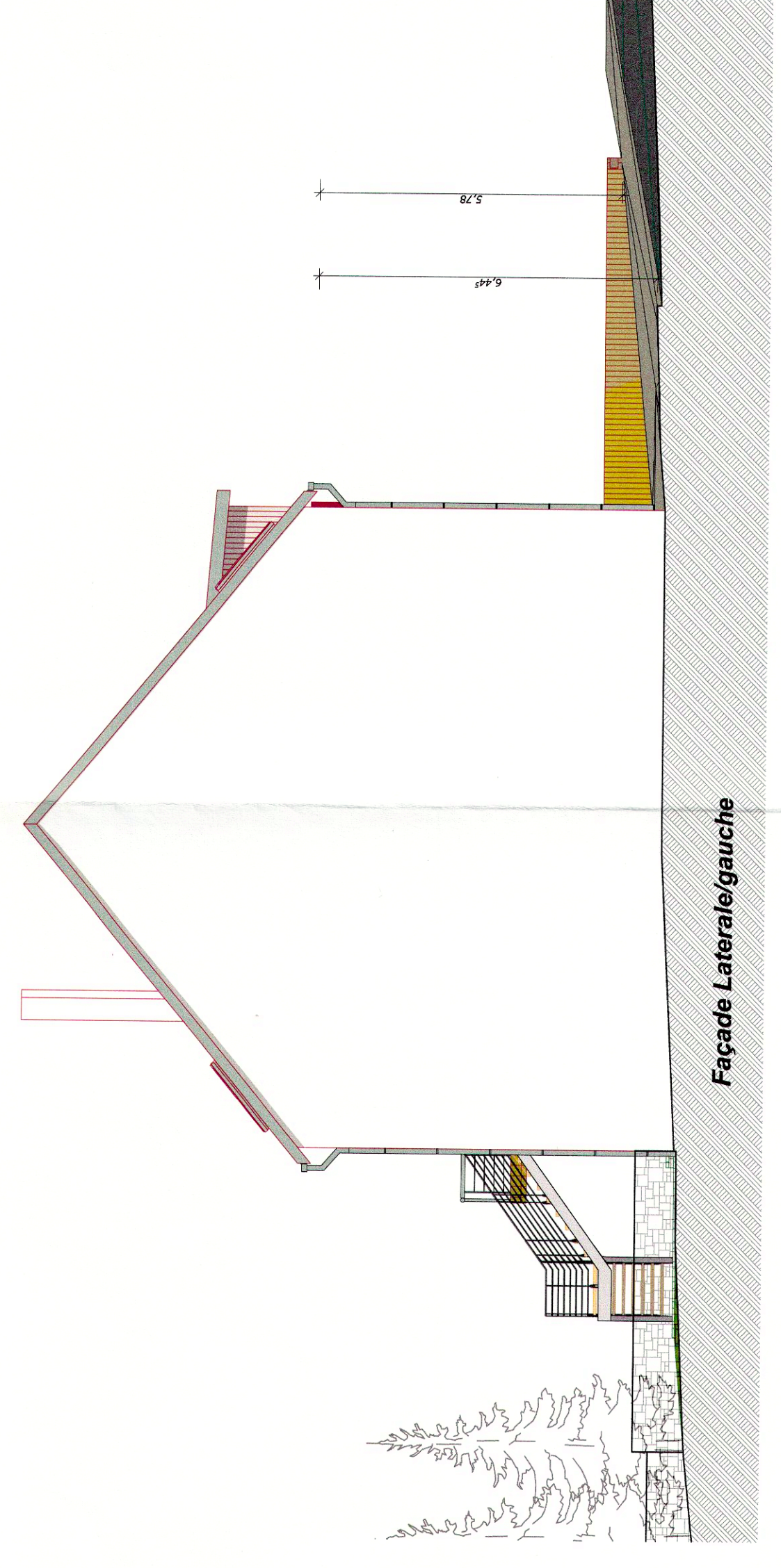

Façade Laterale/gauche

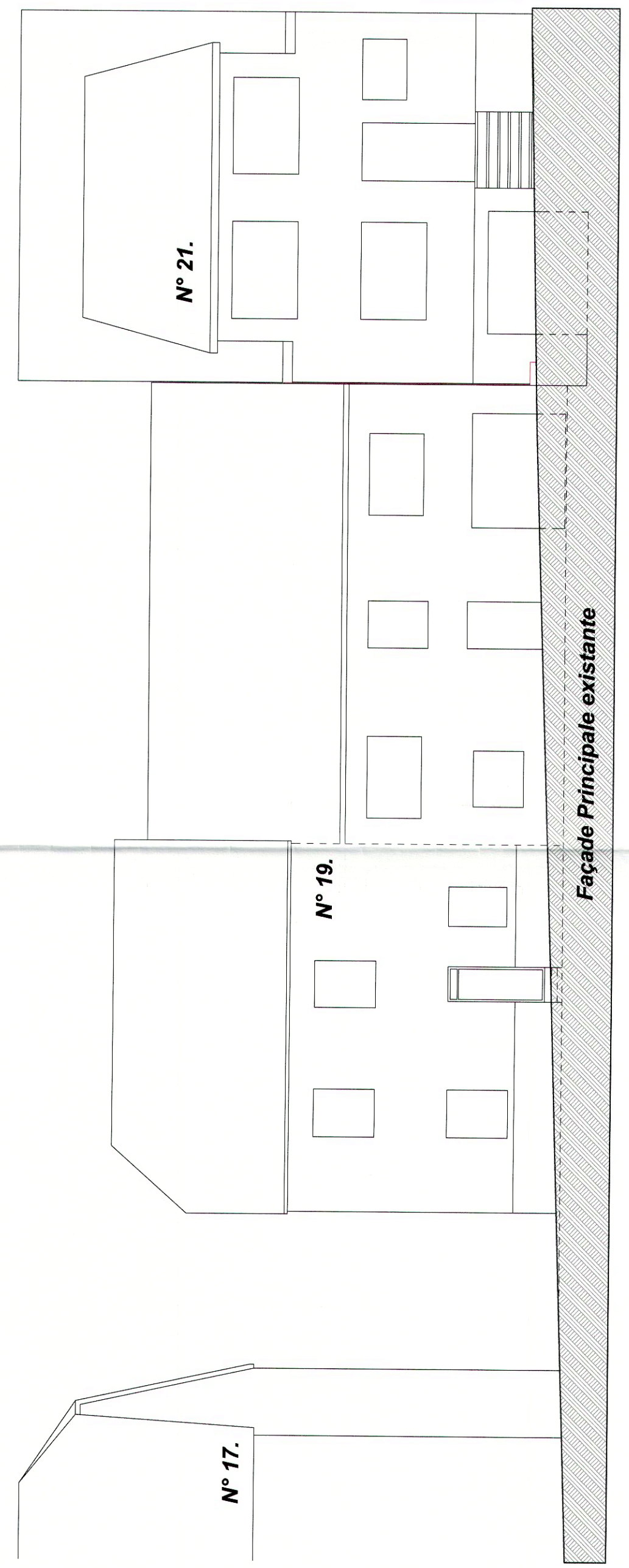

Façade Principale existante



Façade Principale

Administration Communale
SCHIEREN
Autorisation de construire
N°: 31-6
Du: 24/09/2010

Administration Communale
SCHIEREN
Autorisation de construire
N°: 31-6
Du: 24/09/2010