

16, RUE DE L'EGLISE
L - 6720 GREVENMACHER
Tel. 00352 - 26 74 51 58
Fax 00352 - 26 74 51 59
GSM 0049 - 172 60 60 671
e-mail : info@architekt-witt.de

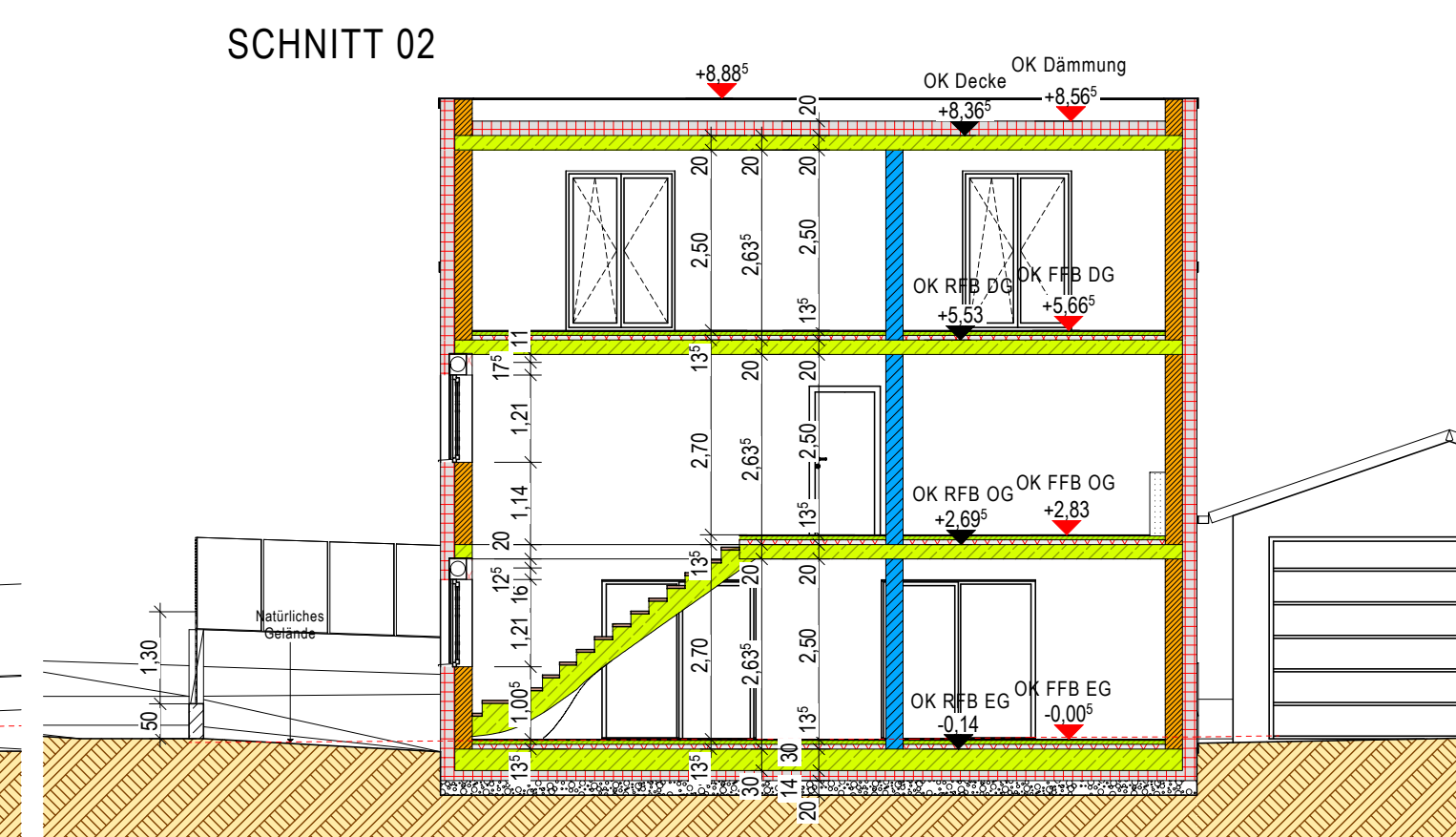
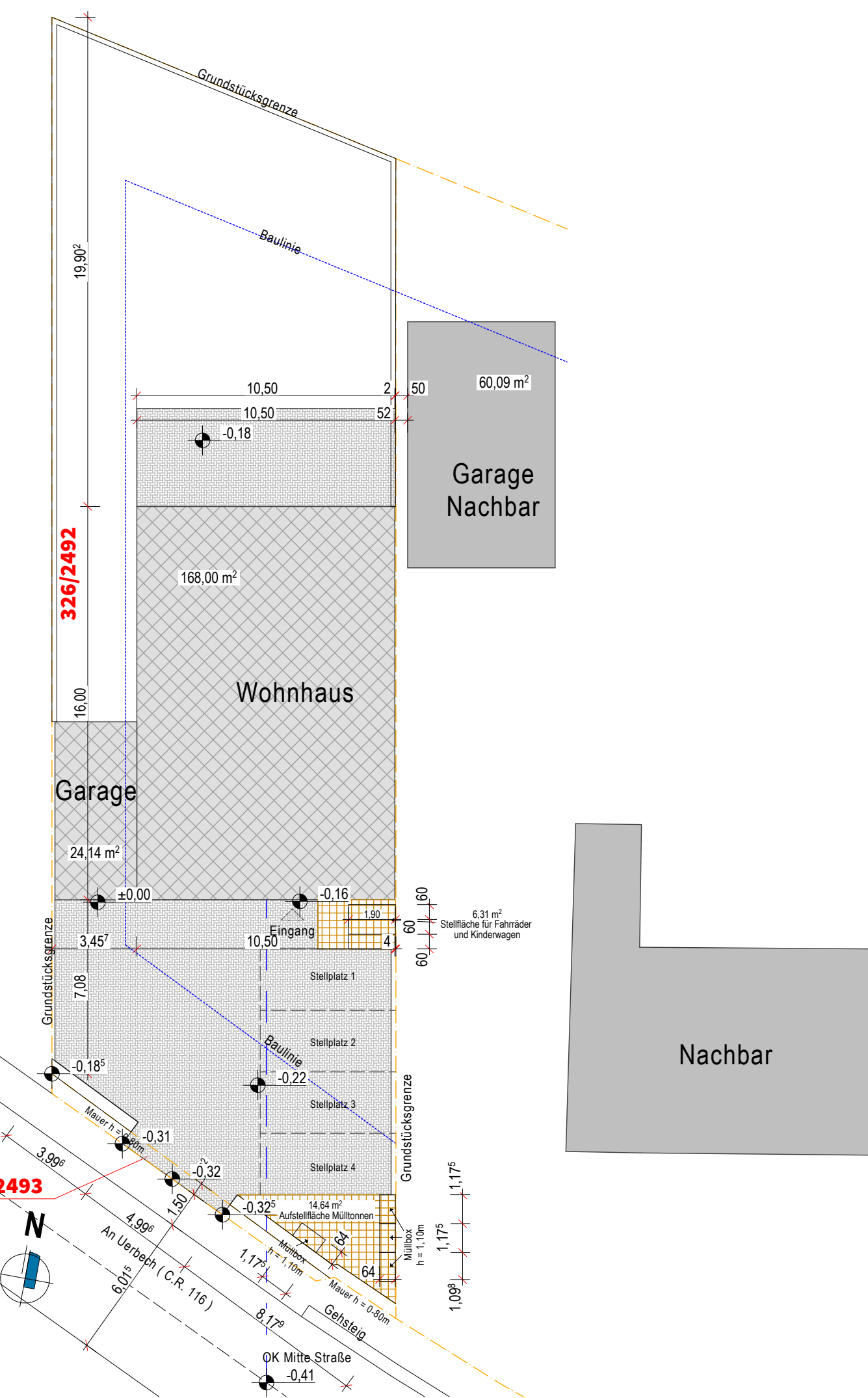
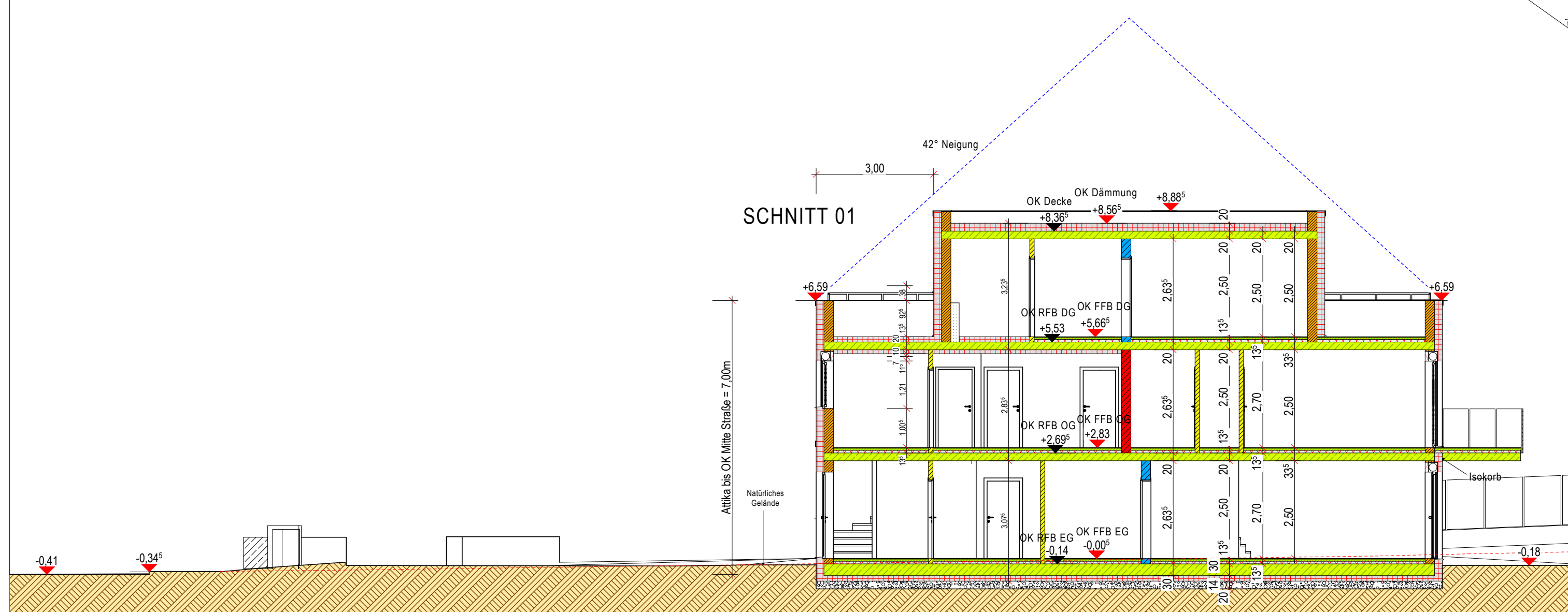
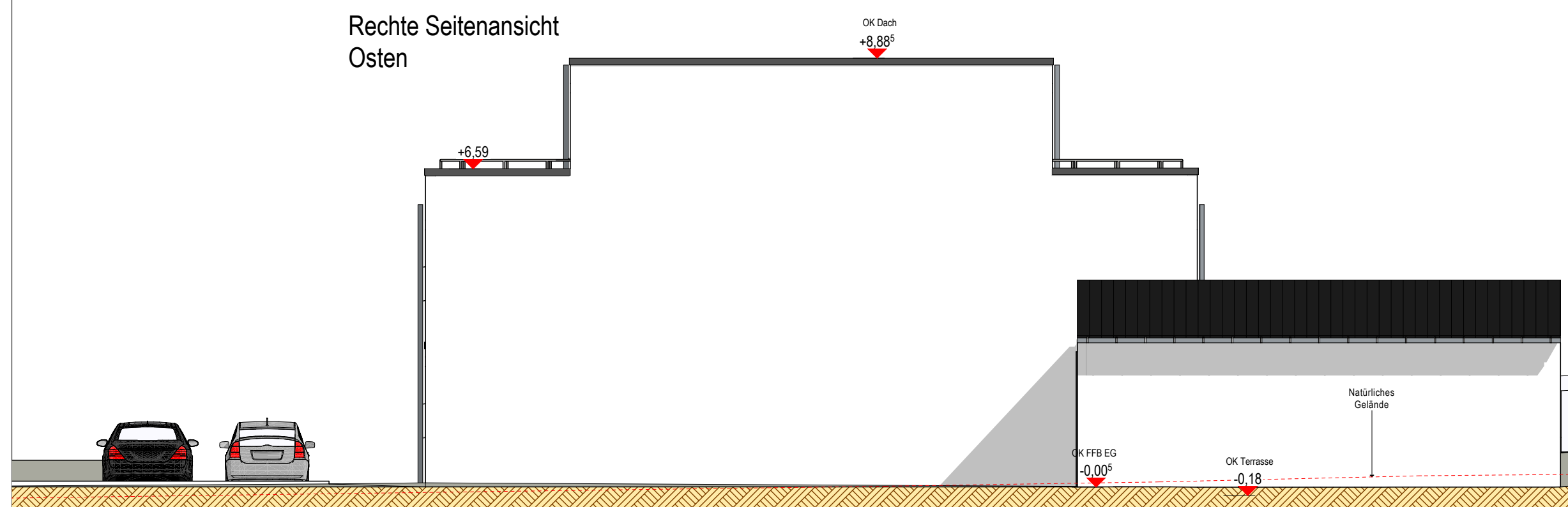
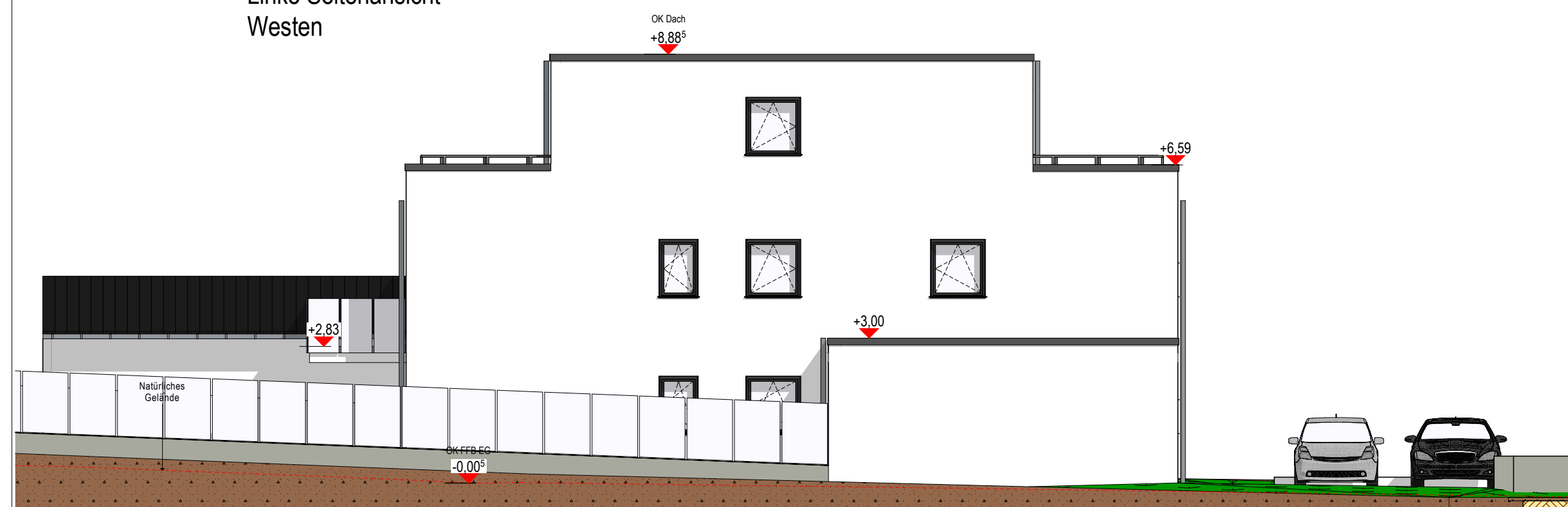
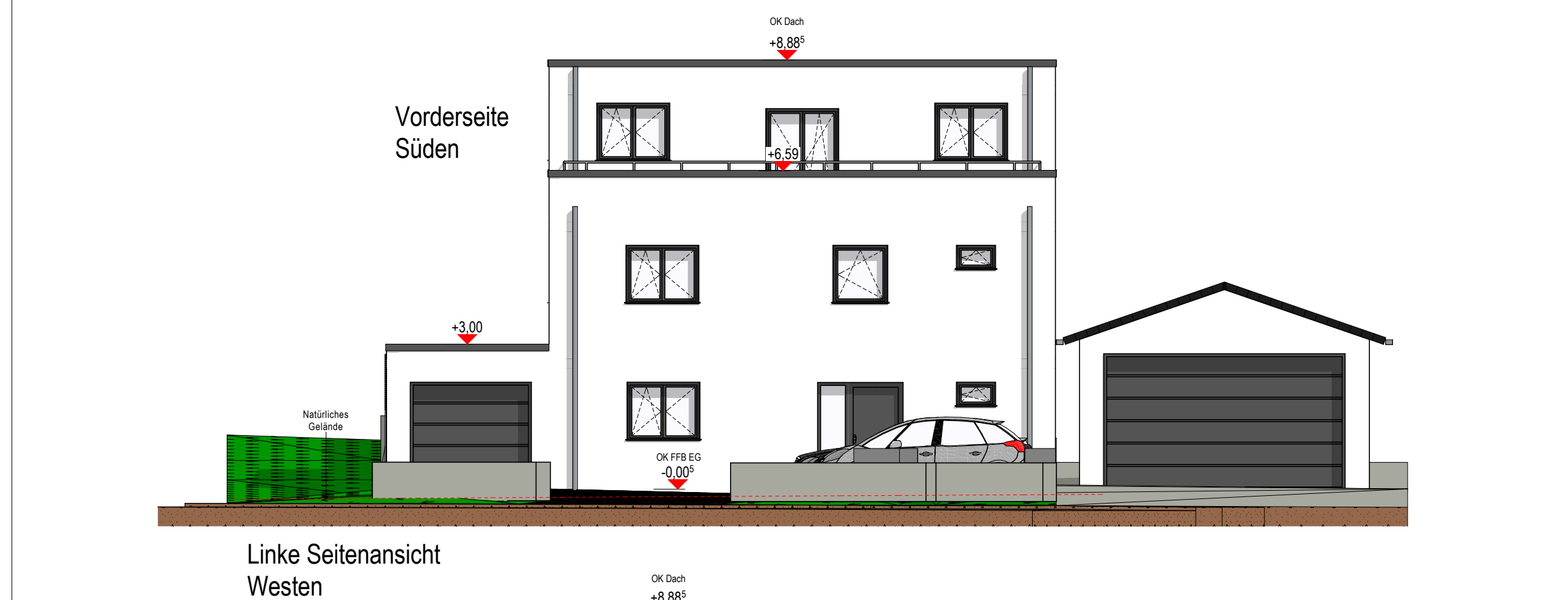

LEGENDE :

- V12 Schallschutz
- BIMS HBL 2 IIa
- LAVA VBL 12 IIa
- STAHLBETON C 25 / 30
- PERIMETERDÄMMUNG WLZ 0,039
- Wohnung 1
- Wohnung 2
- Allgemein

Bauantragszeichnungen sind keine Ausführungspläne für die Baustelle.

Autorisation nr° 2019/208

Nachtrag zum BAUANTRAG

BAUHERR: Irma Rastoder
82, Rue Notre Dame
L - 3620 Kayl

PROJEKT: Neubau eines Wohnhauses mit zwei
Wohnungen, Garage und Stellplätzen
18, An Uerbach
L - 7418 Buschdorf

Planinhalt :

Ansichten,
Schnitte 01 + 02,
Lageplan 1:200

02

1 : 100

MASZSTAB
PROJEKTNR.

GEZEICHNET AM: 29.06.2020
GEÄNDERT AM: 10.09.2020
BLATTGRÖSSE: 56 / 84 cm

PLANUNG :

MICHAEL WITT ARCHITEKT
16, RUE DE L'EGLISE
L - 6720 GREVENMACHER
Tel. 00352 - 26 74 51 58
Fax 00352 - 26 74 51 59
GSM 0049 - 172 60 60 671
e-mail : info@architekt-witt.de