

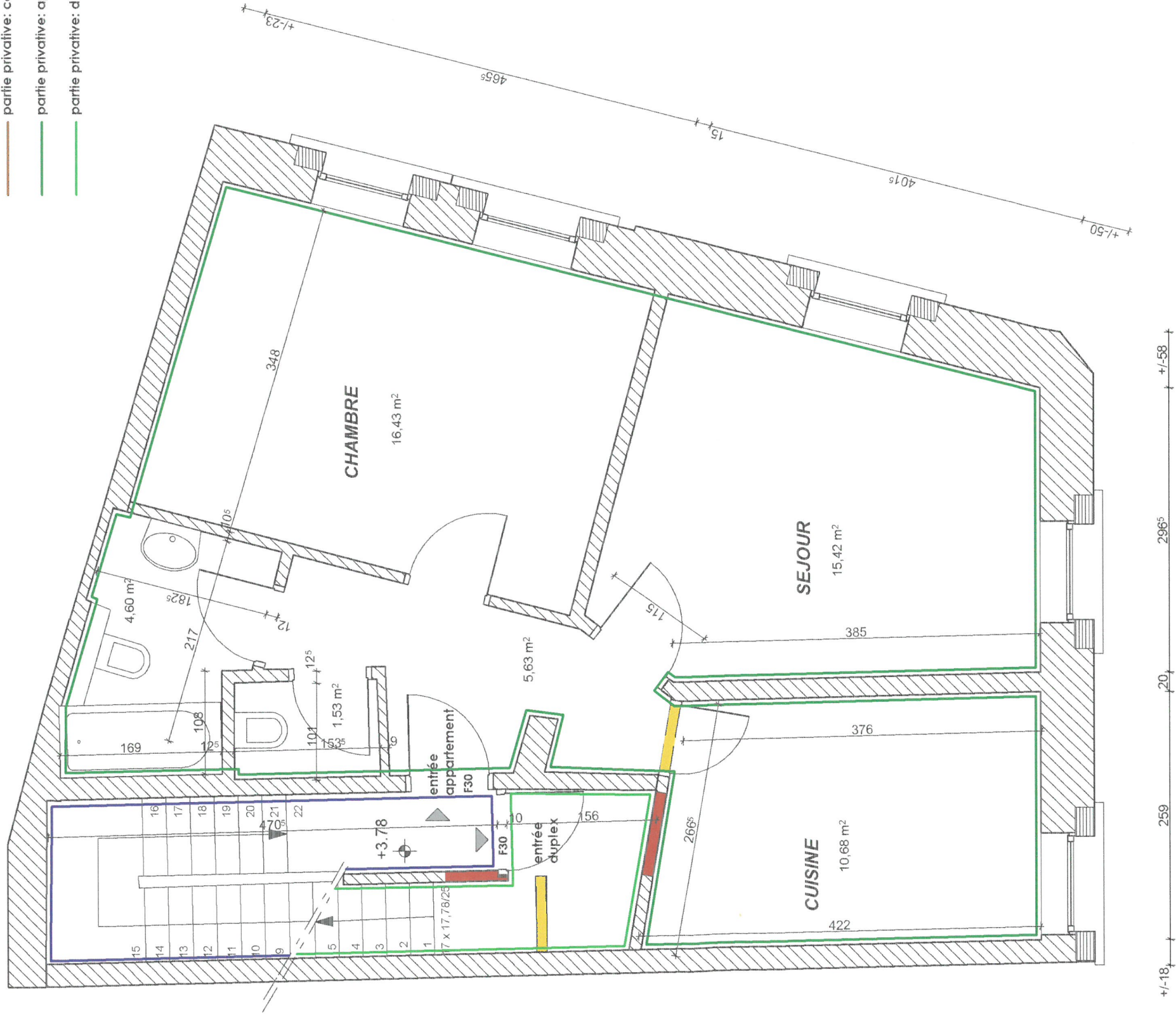

LEGENDE:

- existant
- à démolir
- à construire
- partie commune
- partie privative: commerce
- partie privative: appartement
- partie privative: duplex



31,78 m²
= 3 personnes

1. ETAGE

Fernandes Gonçalves Lido

[Signature]

Martine SCHMIT
Architecte dipl.

54, rue de Wiltz
L-2734 Luxembourg
Tél. 40 39 44
Fax. 26 19 68 26

OBJET: TRANSFORMATION D'UNE MAISON A BETTEMBOURG

MAITRE D'OUVRAGE: M. ET MME FERNANDES-DA SILVA

PROJET D'AUTORISATION: PLAN DU 1. ETAGE

VU ET APPROUVÉ
Appartient à la décision
du 23 JAN. 2007
No. 2007 012
le bourgmestre,

[Signature]

ECHELLE: 1/50

DATE: 28.12.2006

N°: 0612-2.3