

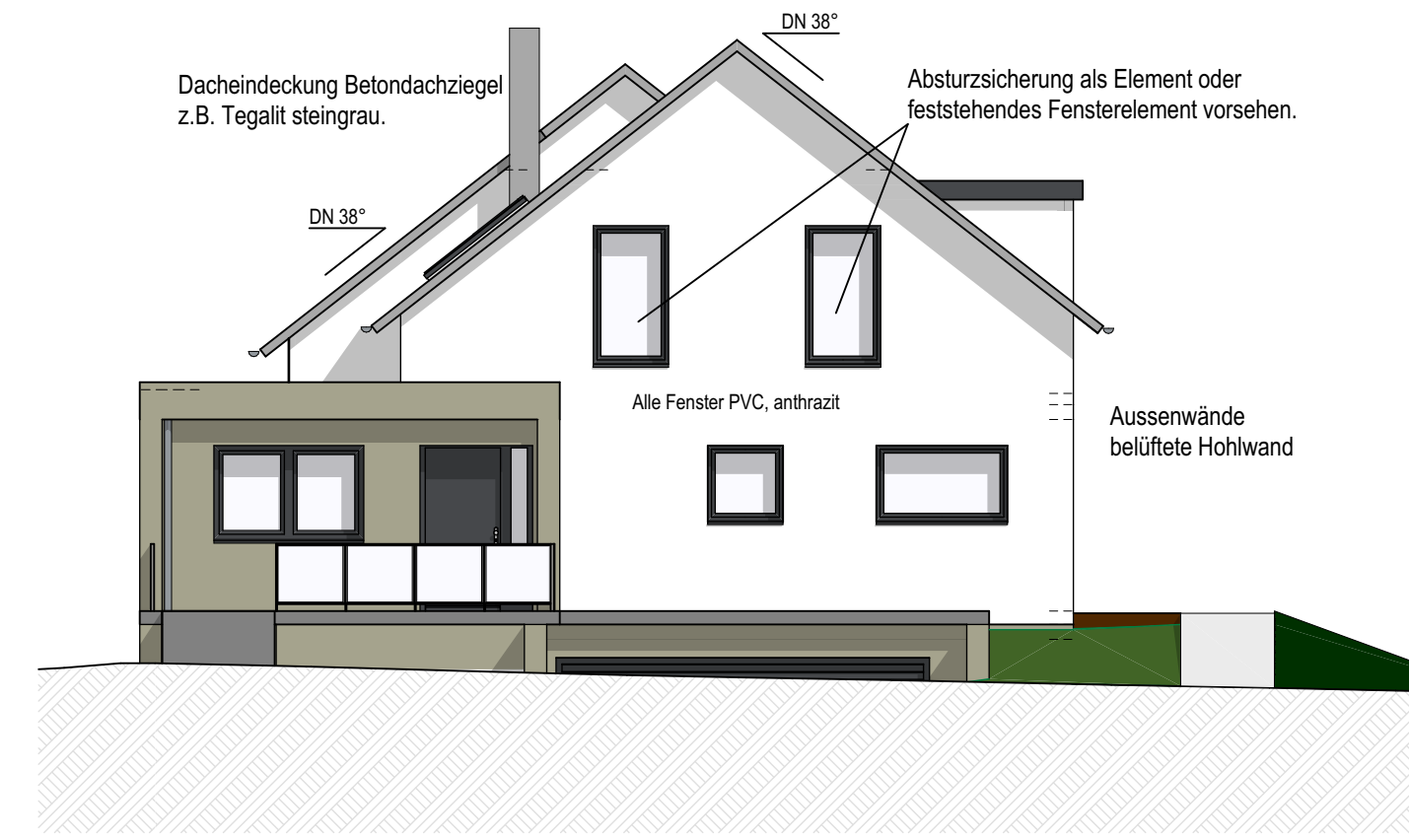

Nord - Ansicht



West - Ansicht



Süd - Ansicht

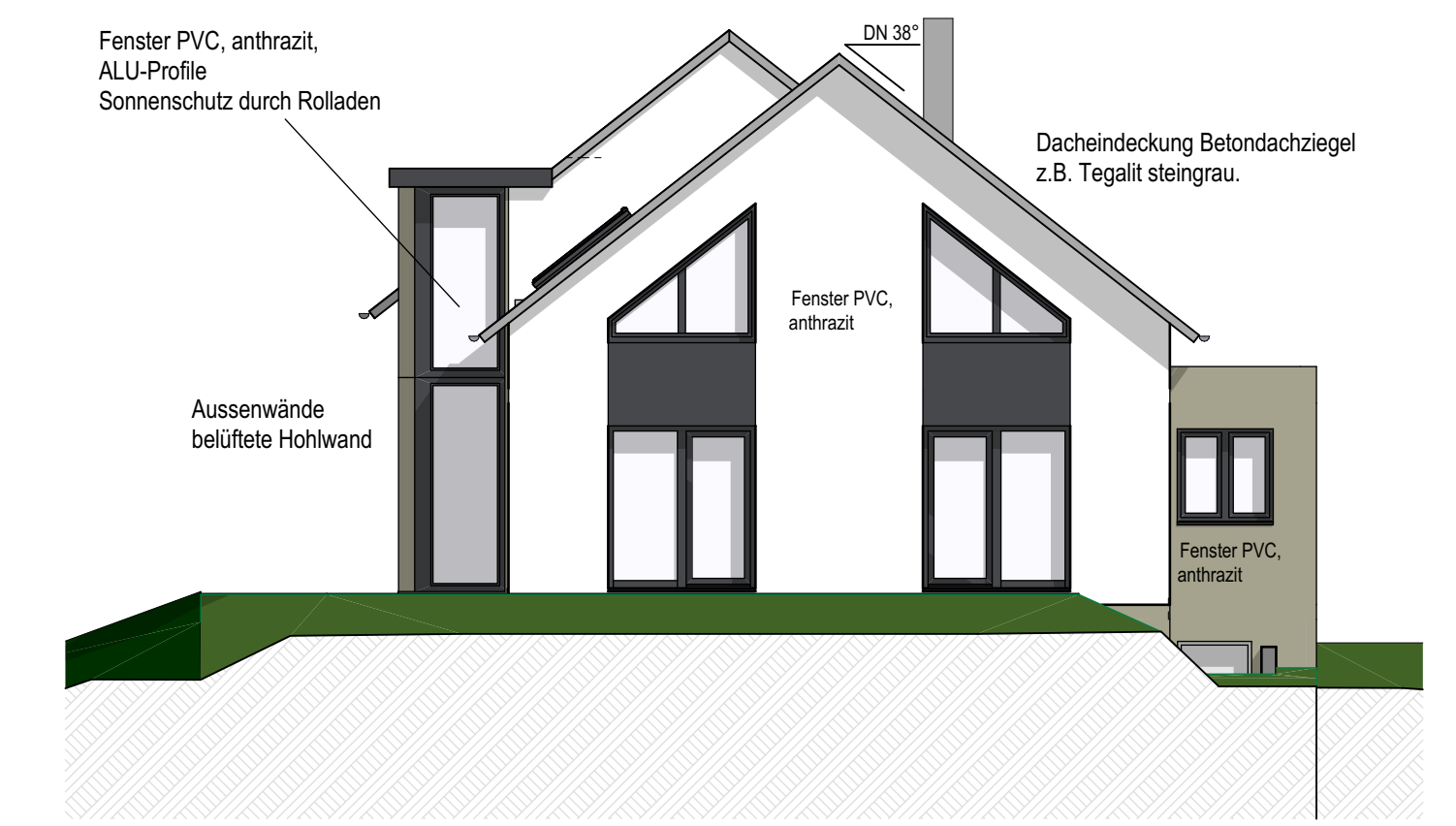

Ost - Ansicht

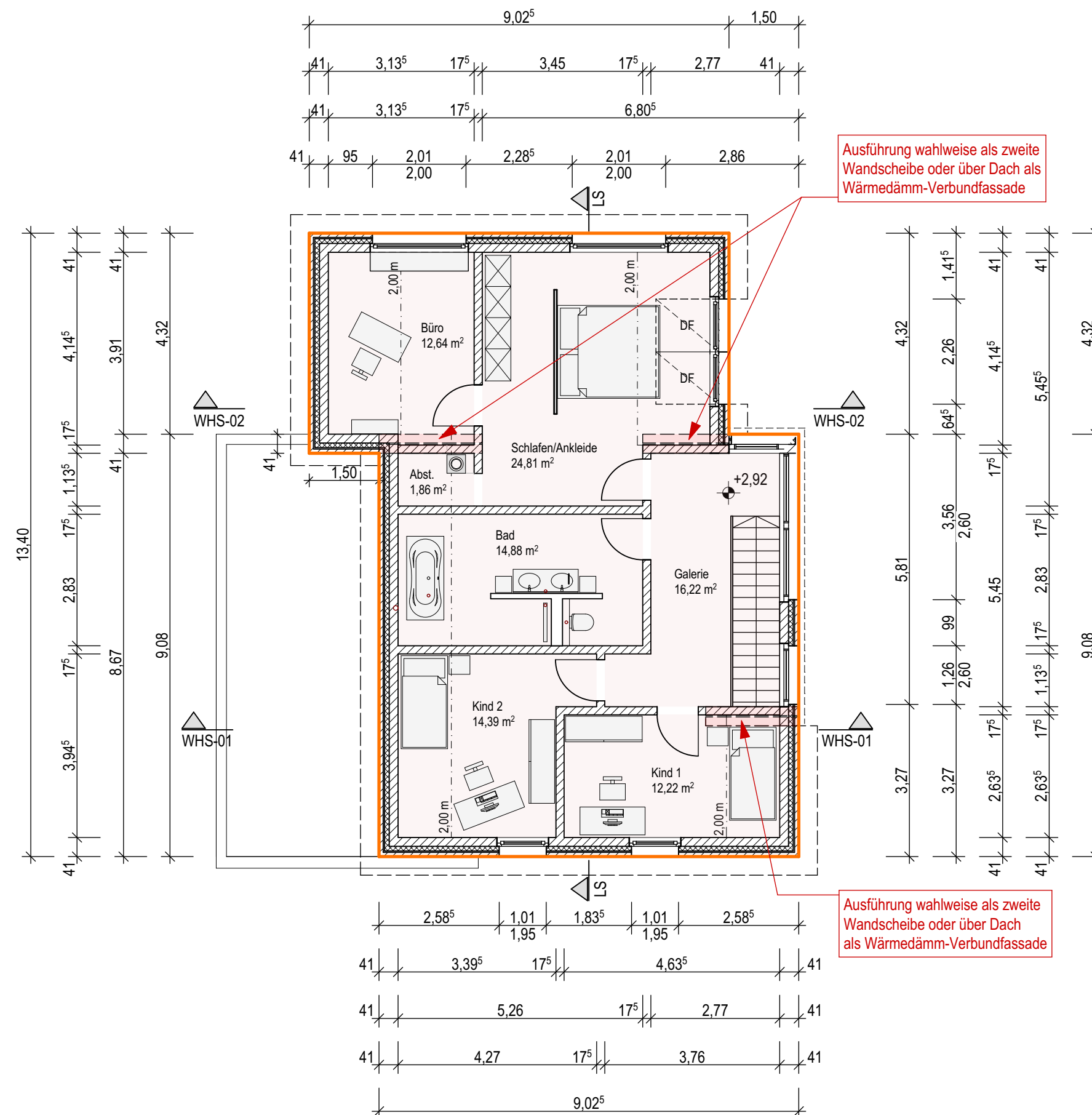

Dachgeschoss

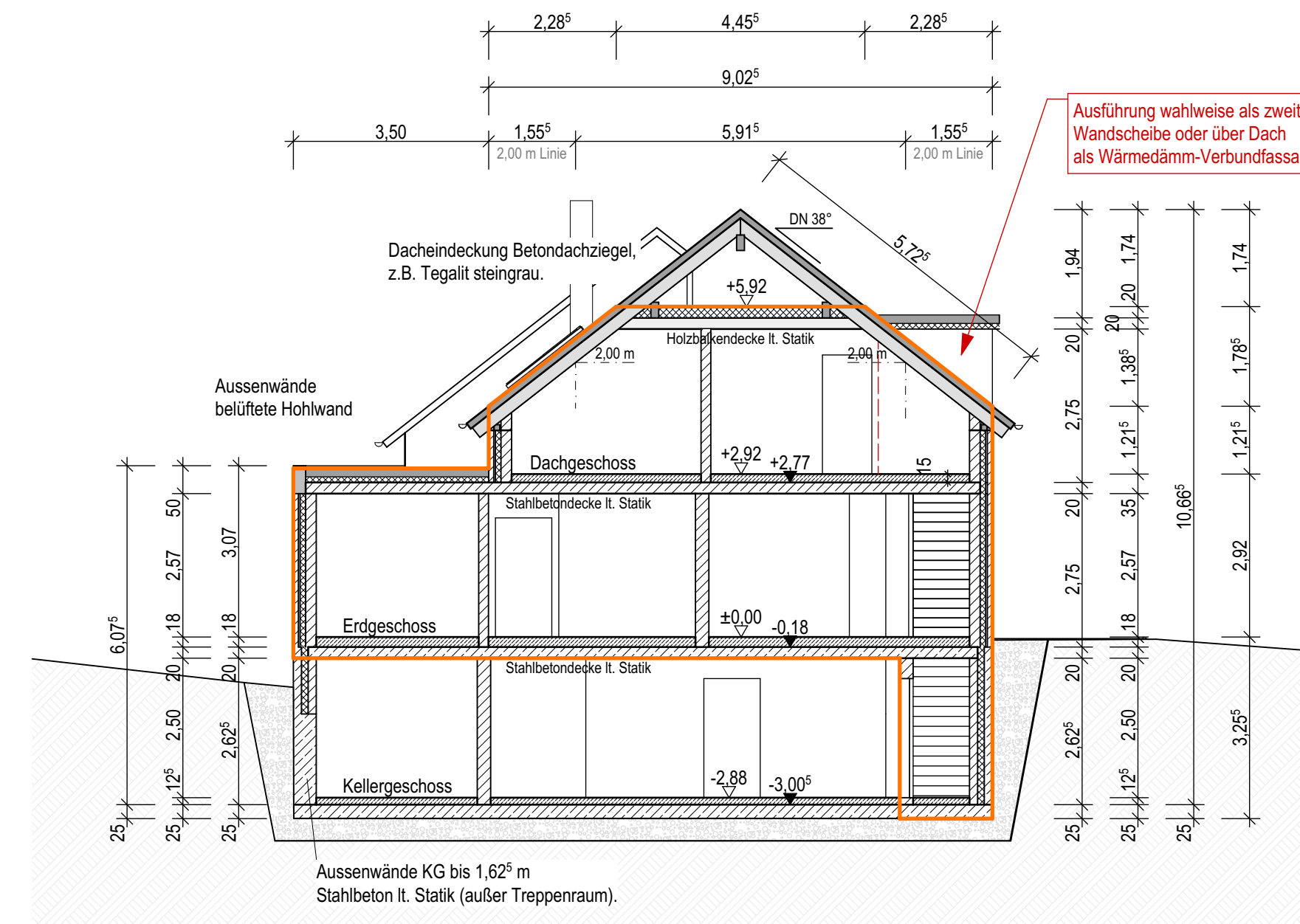

Schnitt WHS. 01

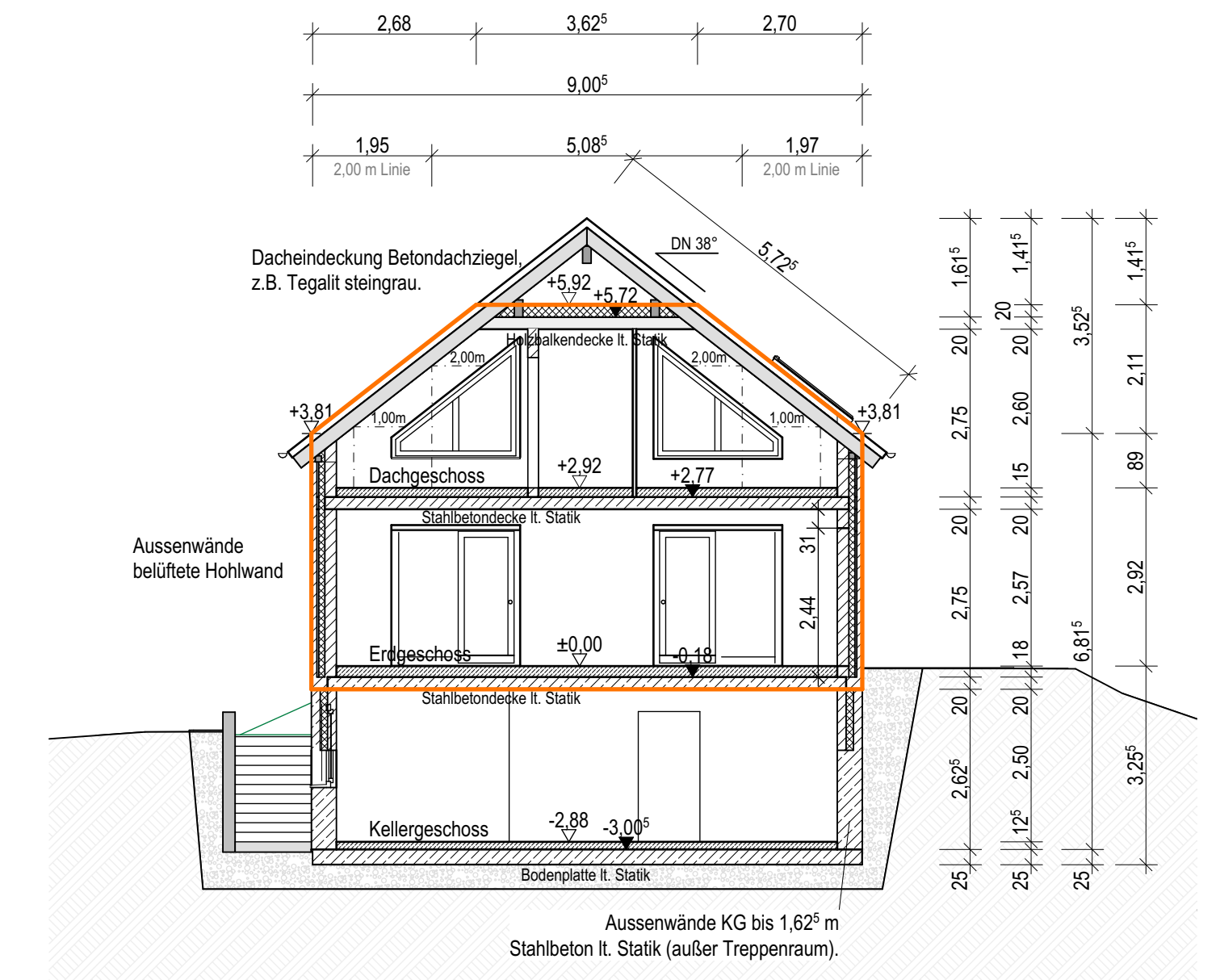

Schnitt WHS. 02

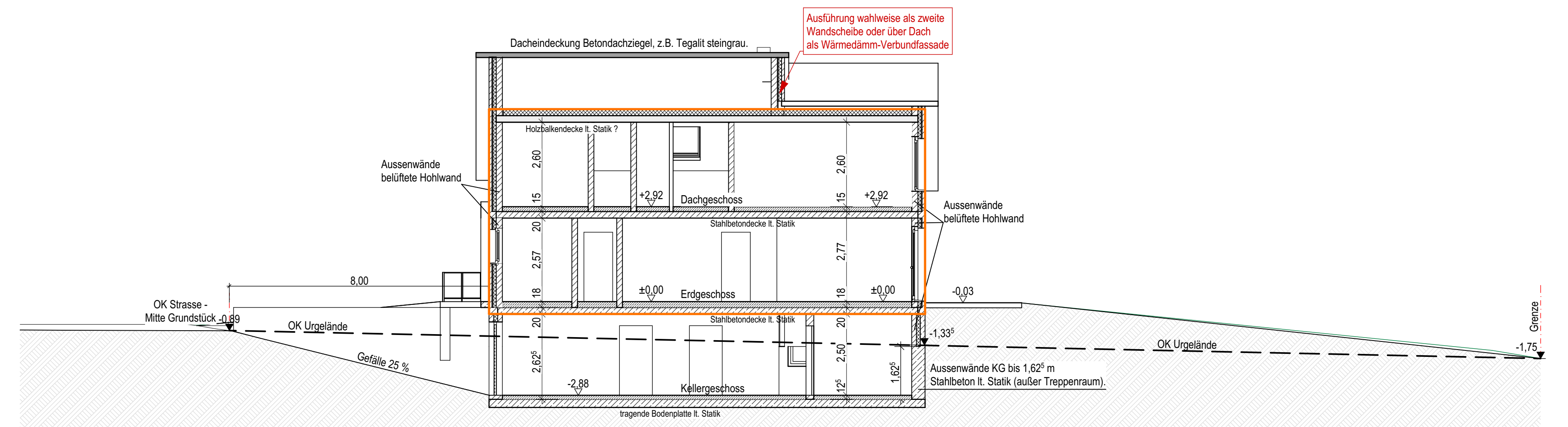

Längsschnitt WHS.

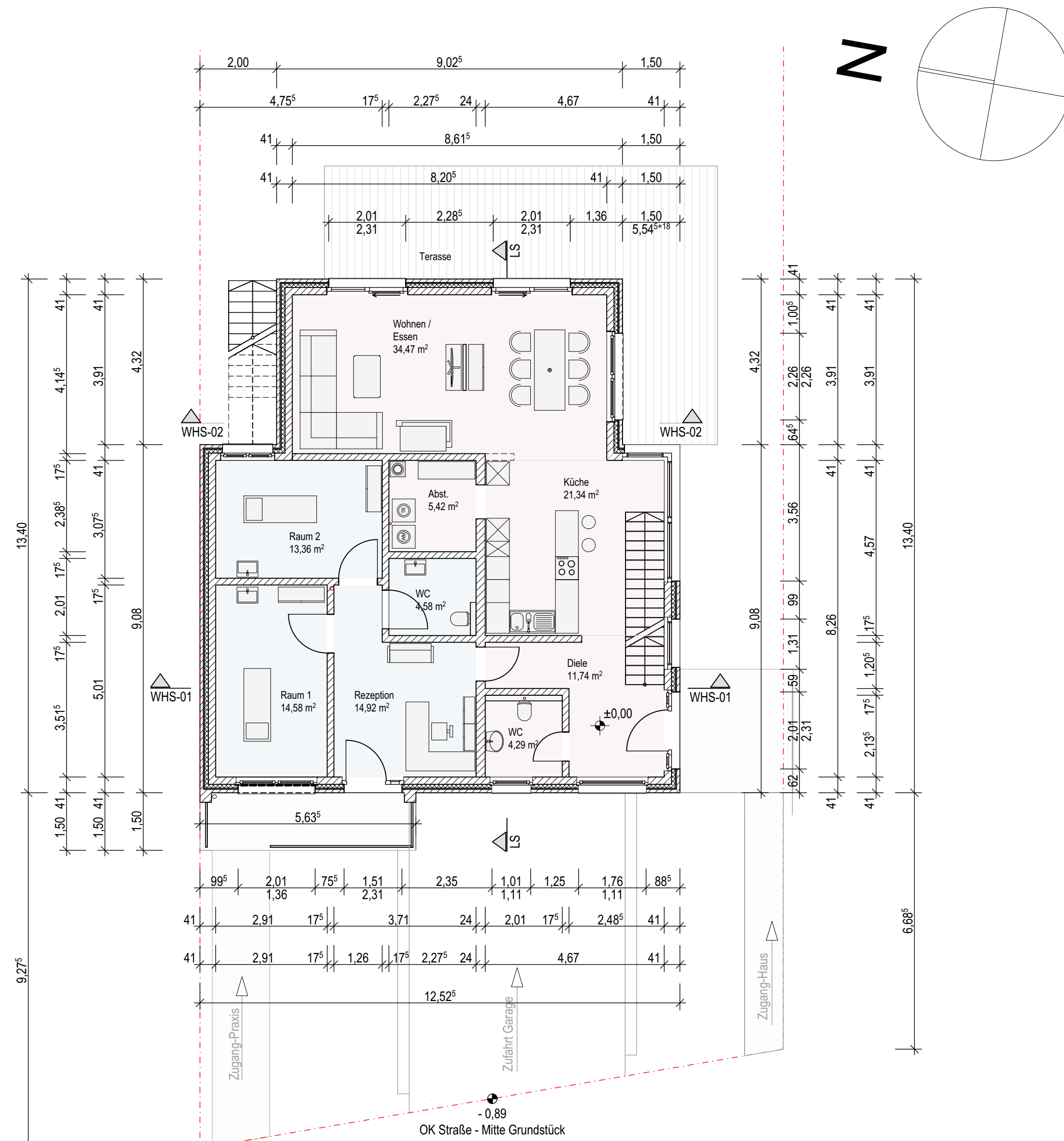

Erdgeschoss

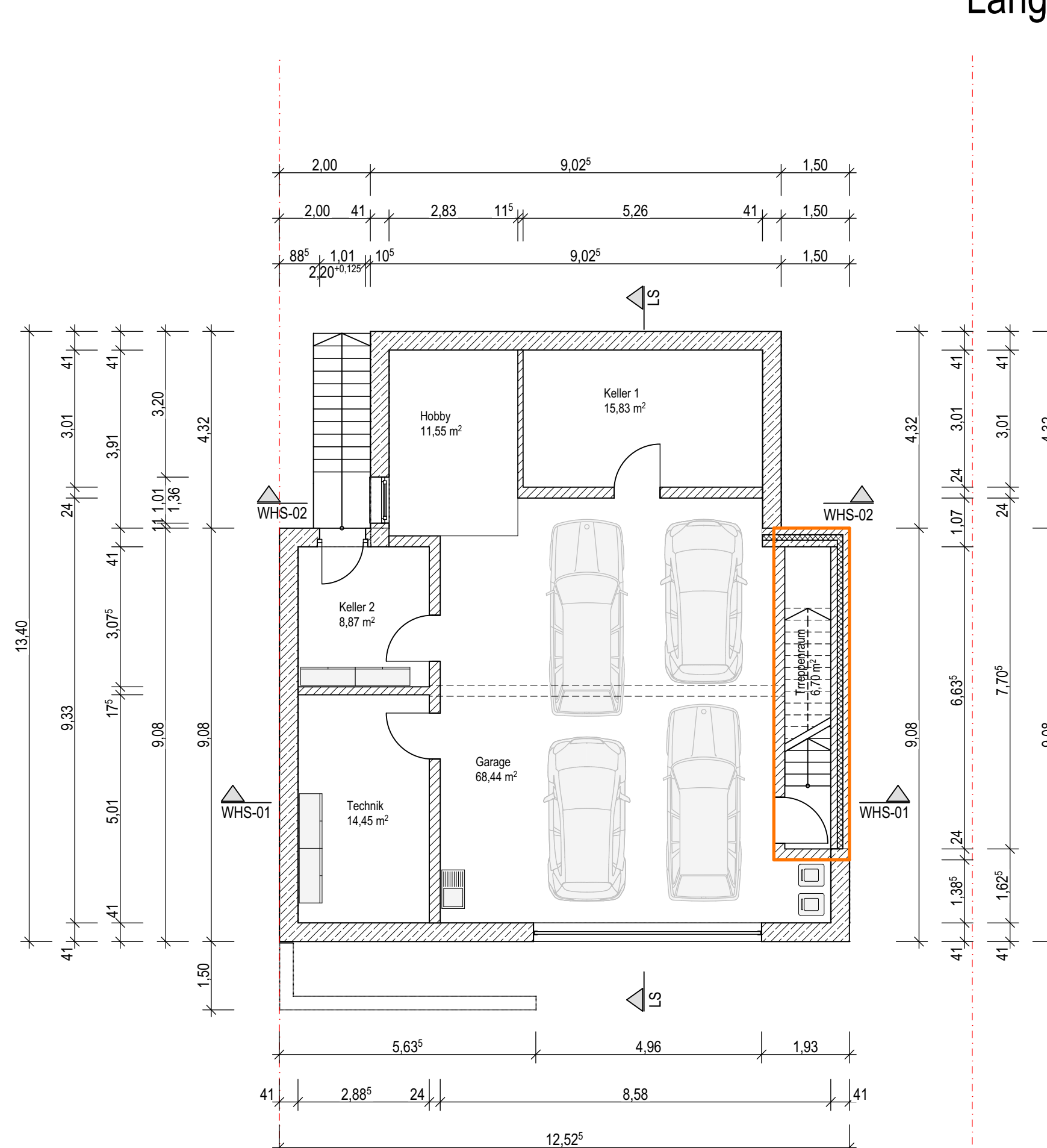

Kellergeschoss

Legende:

- Keller-Außenwände Stahlbeton bis 1,625 m Höhe
- Keller-Außenwände zweischalig ab 1,625 m Höhe bis UK Decke
- EG und OG Außenwände u. KG Treppenraum belüftete Hohlwand
- Innenwände
- Bodenaufbau
- Stahlbetondecke
- Holzbalkendecke
- Dämmung
- Umgrenzung beheiztes Volumen



Dipl. Ing. Sabine Strunk

Hochbau
Bauleitplanung
Dorfentwicklung

Stalbach 4 54619 Lichtenborn
Tel.: +49 (0)6559 674 Fax: +49 (0) 6559 688
E-Mail: architektin-strunk@t-online.de

BAUVORHABEN:			
Neubau eines Einfamilienwohnhauses mit Garage und Praxis Akescht L - 9841 Wahlhausen			
GEMEINDE:	Parc Hosingen		
SECTION:	HnD de Wahlhausen		
KATASTERNUMMER:	N° 841/2912		
PLANTITEL:	Grundrisse, Ansichten, Schnitte		
AUFTRAGGEBER:	Caroline Hens 37, am Duerf L - 9841 Wahlhausen		BLATT: 1/1
MASSTAB:	GEZEICHNET:	DATUM:	ÄNDERUNGSDATUM:
1/100	Hontheim	26.03.2019	12.06.2019