

PV: panneau photovoltaïque  
170\*100  
full black matt, avec verre antireflet

FT: fenêtre de toit type "velux"  
dimensions à définir

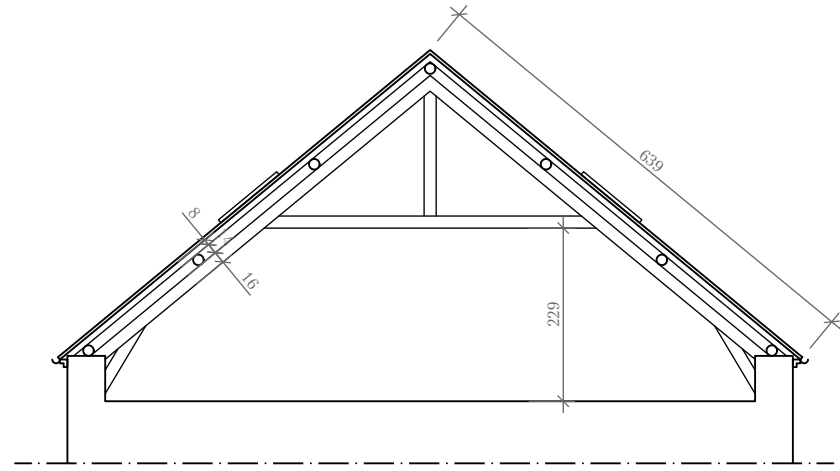

Coupe AA

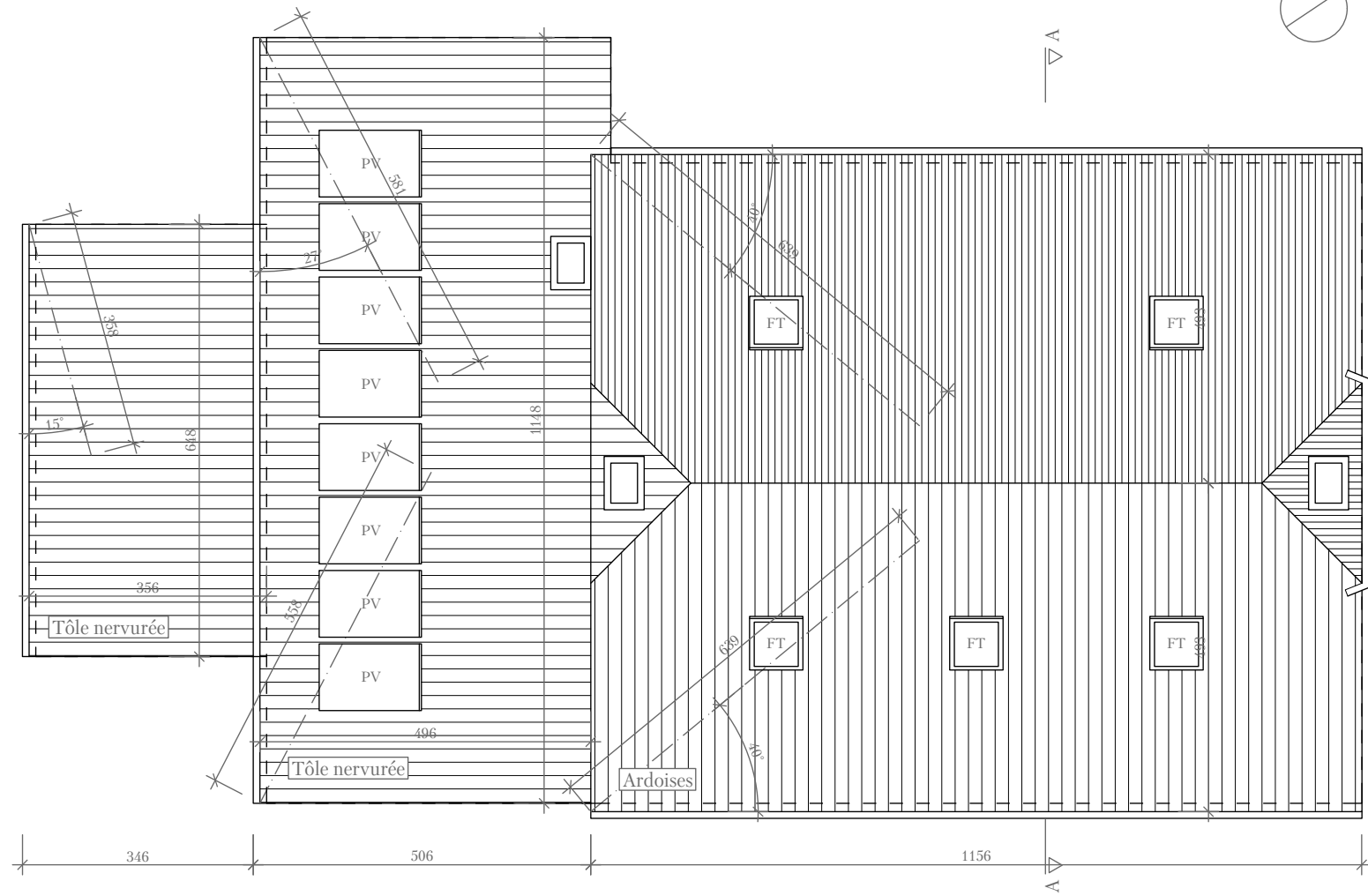

Plan de toiture



## 23\_BAST Rénovation. maison unifamiliale

phase : n° plan : révision :

**AUT**

**01**

/

dessin : installations de toiture  
date : 10.11.2025  
échelle : 1:100  
adresse projet : 48, Arelerstrooss  
L-8552 Oberpallen

maître d'ouvrage : Mr & Mme Bastin Chaboteaux  
adresse : 48, Arelerstrooss  
L-8552 Oberpallen

rév. : date : commentaire :  
/ 10.11.2025 première publication

A  
B  
C

*études<sup>F</sup>*

66 av Victor Hugo info@etudesf.lu  
L-1750 Luxembourg +352 671547478

La cotation n'est donnée qu'à titre indicatif et n'engage en rien la responsabilité de l'architecte. Les entreprises sont tenues de contrôler toutes les cotes et de signaler toute différence à l'architecte. Ce plan ne peut être transmis à un tiers sans accord de l'architecte. Chaque nouvel indice remplace et annule les plans précédents.

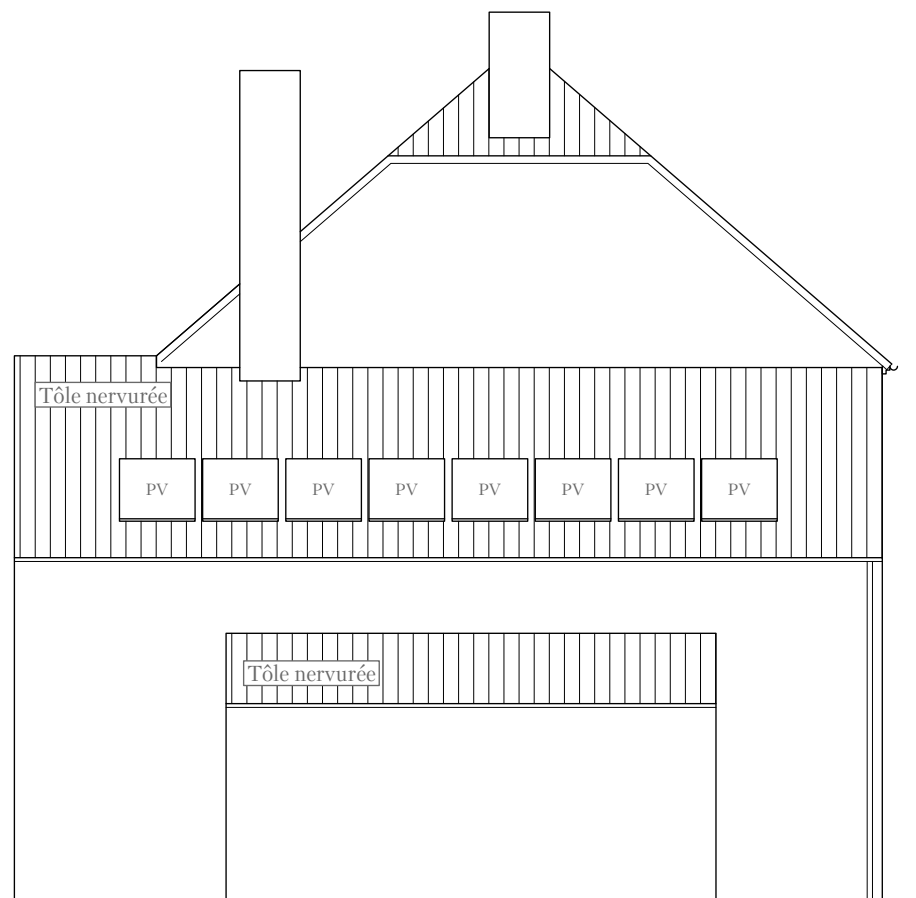

Elévation Sud / Jardin latéral

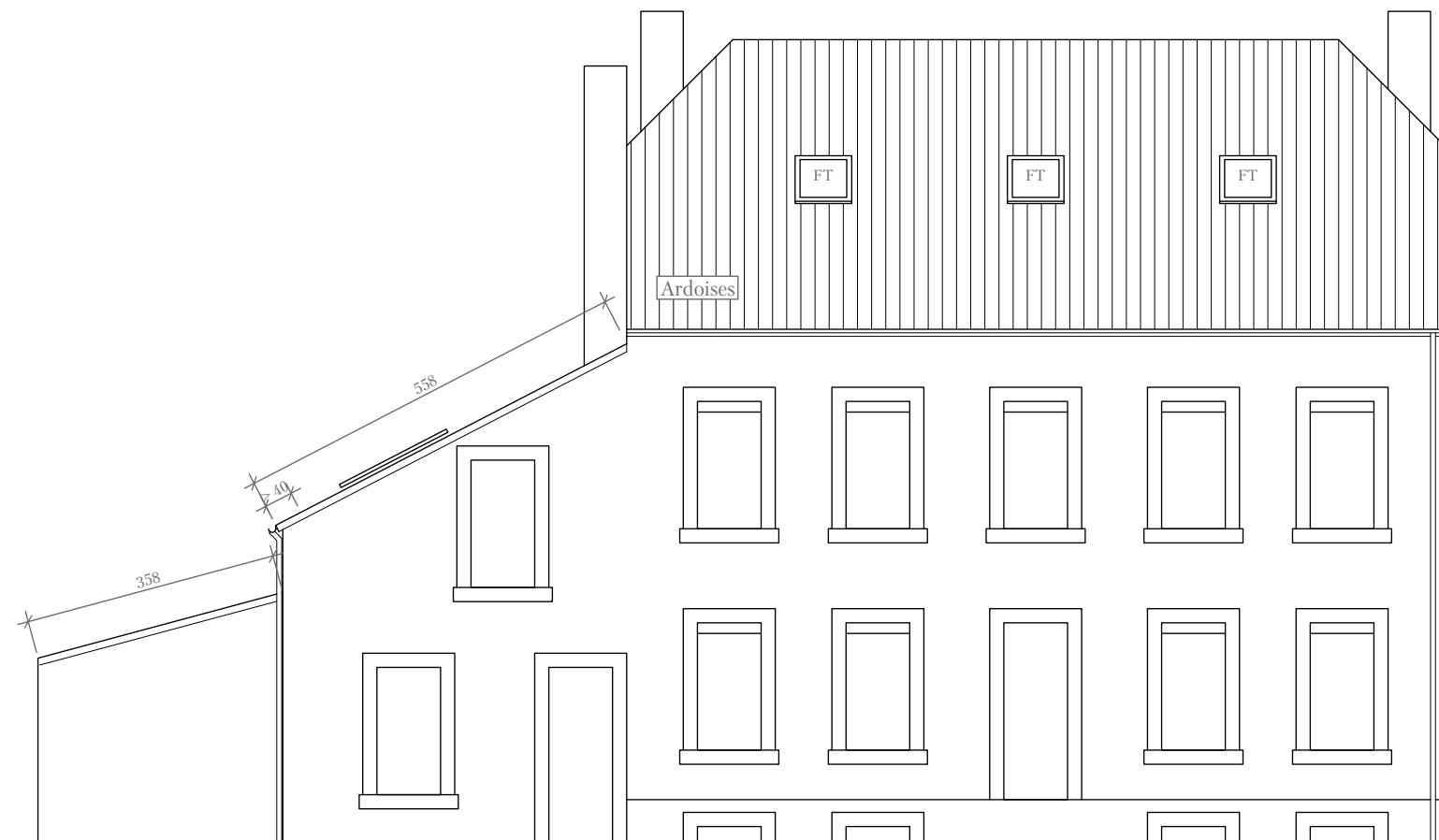

Elévation Est / Rue