

ESQUISSE

versions:  
v22.01.001 - 18/06/2020 - Esquisse 1  
v22.01.002 - 18/06/2020 - Esquisse 2  
v22.01.003 - 02/07/2020 - Esquisse 3  
v22.01.004 - 06/07/2020 - Esquisse 4  
v22.01.005 - 17/06/2021 - Esquisse 5  
v22.01.006 - 28/06/2021 - Esquisse 6  
v22.01.007 - 02/07/2021 - Esquisse 7  
v22.01.008 - 03/07/2021 - Esquisse 8  
v22.01.009 - 04/07/2021 - Esquisse 9  
v22.01.010 - 03/12/2021 - Esquisse 10

implantation

N.B.: Voir l'étude statique pour le dimensionnement de tous les éléments porteurs. Tous les éléments en béton armé sont à réaliser suivant l'étude statique. Les éléments de maçonnerie sont à adapter suivant l'étude statique.

THIBO & OLMEDO

Lot 25 - Loliss. "Auf dem Moor" - Ettelbruck

Promoteur: Crea Haus Constr. S.A.

Architecte: Vandermeeren Marc

Clients:

[02757]

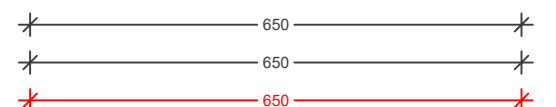
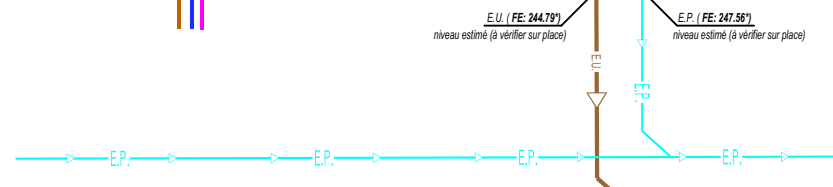

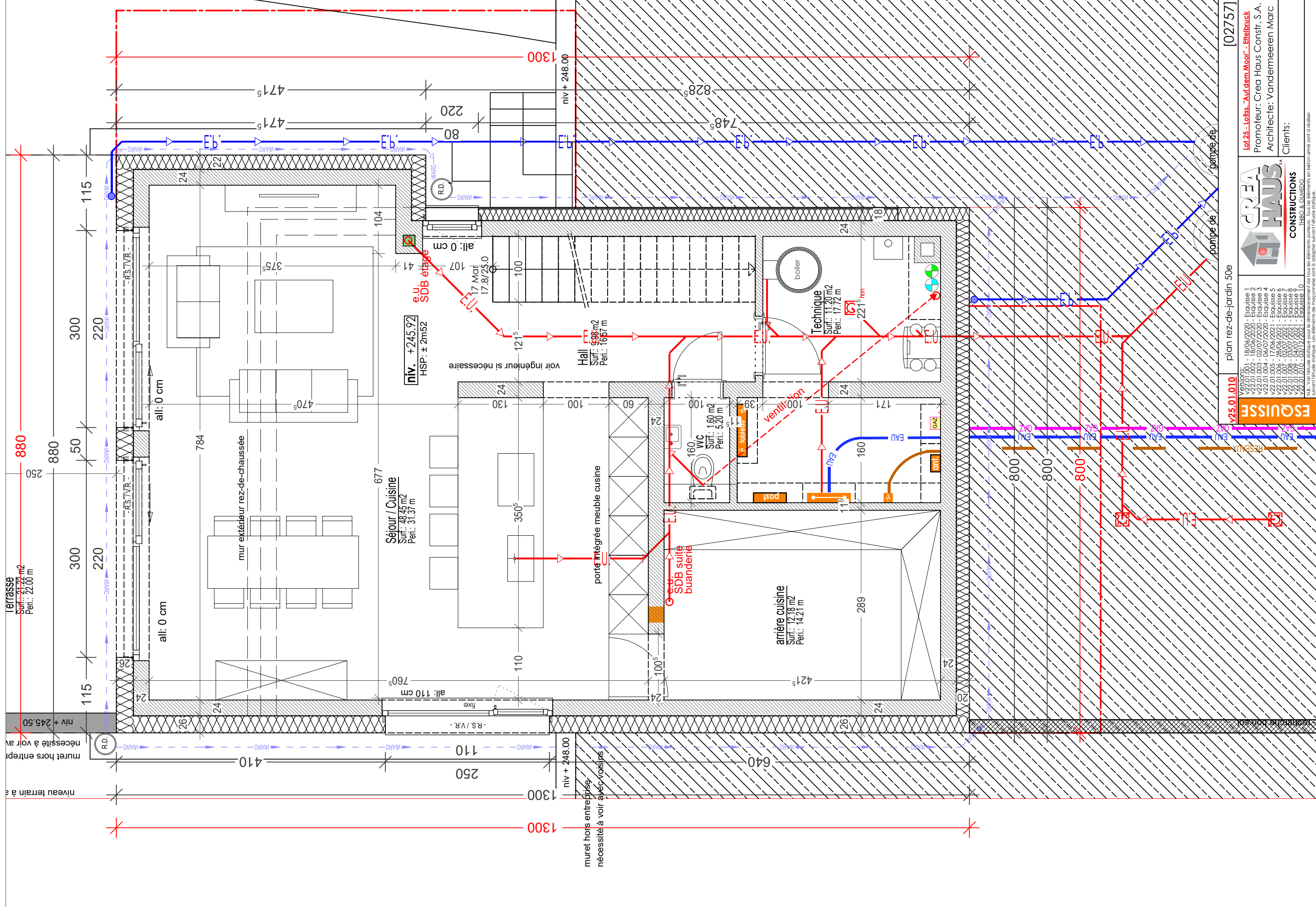

ESQUISSE

v25.01.010

plan rez-de-jardin 50e

[02757]

versions: 1 - 18/04/2020 - Esquisse 1  
v22.01.002 - 18/04/2020 - Esquisse 2  
v22.01.003 - 02/07/2020 - Esquisse 3  
v22.01.004 - 06/07/2020 - Esquisse 4  
v22.01.005 - 17/06/2021 - Esquisse 5  
v22.01.006 - 28/06/2021 - Esquisse 6  
v22.01.007 - 03/07/2021 - Esquisse 7  
v22.01.008 - 03/07/2021 - Esquisse 8  
v22.01.009 - 04/07/2021 - Esquisse 9  
v22.01.010 - 03/12/2021 - Esquisse 10

CREA HAUS

CONSTRUCTIONS

THIBO & OLIVIERO

Lot 25 - Loliss - "Auf dem Moor" - Eitelbruck

Promoteur: Crea Haus Constr. S.A.

Architecte: Vandermeeren Marc

Clients:

N.B.: Voir l'usage technique pour le dimensionnement de tous les éléments porteurs. Tous les éléments en béton armé sont à réaliser avant l'étude technique. Les éléments de maçonnerie sont à réaliser avant l'étude technique.





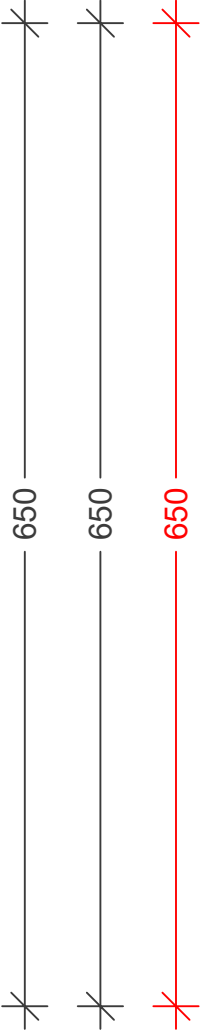

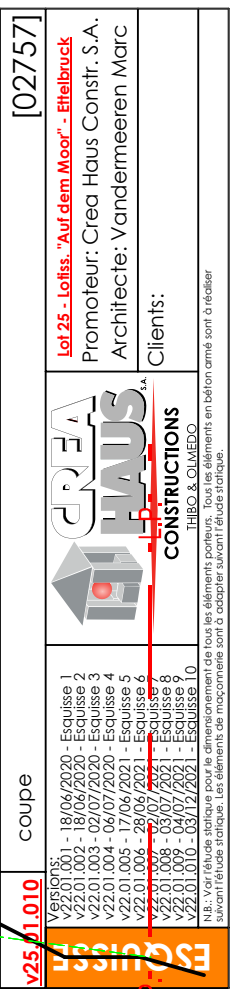

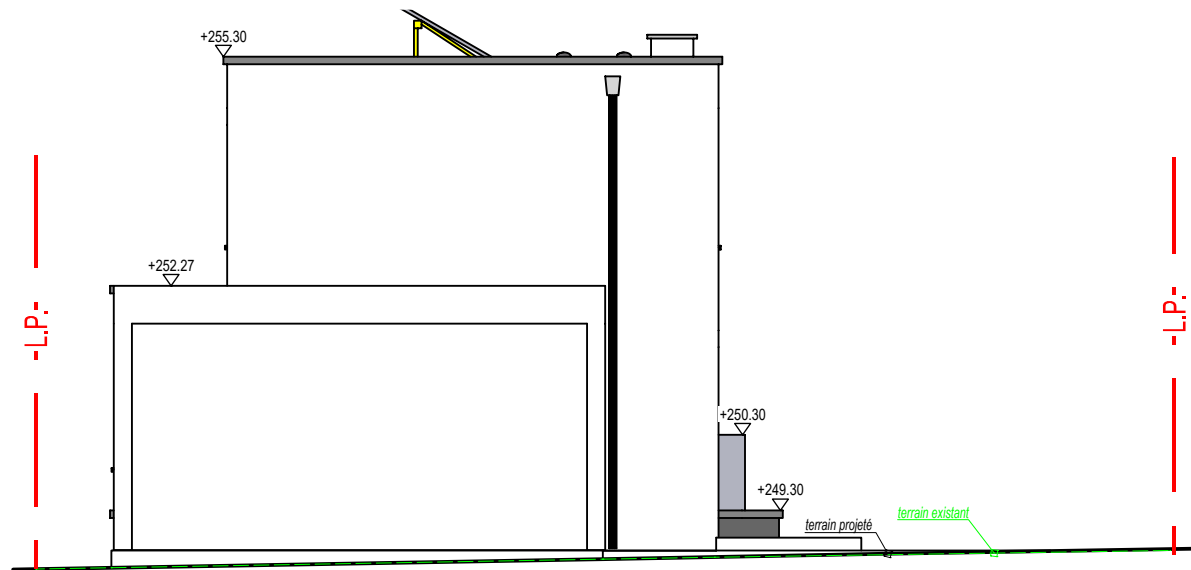
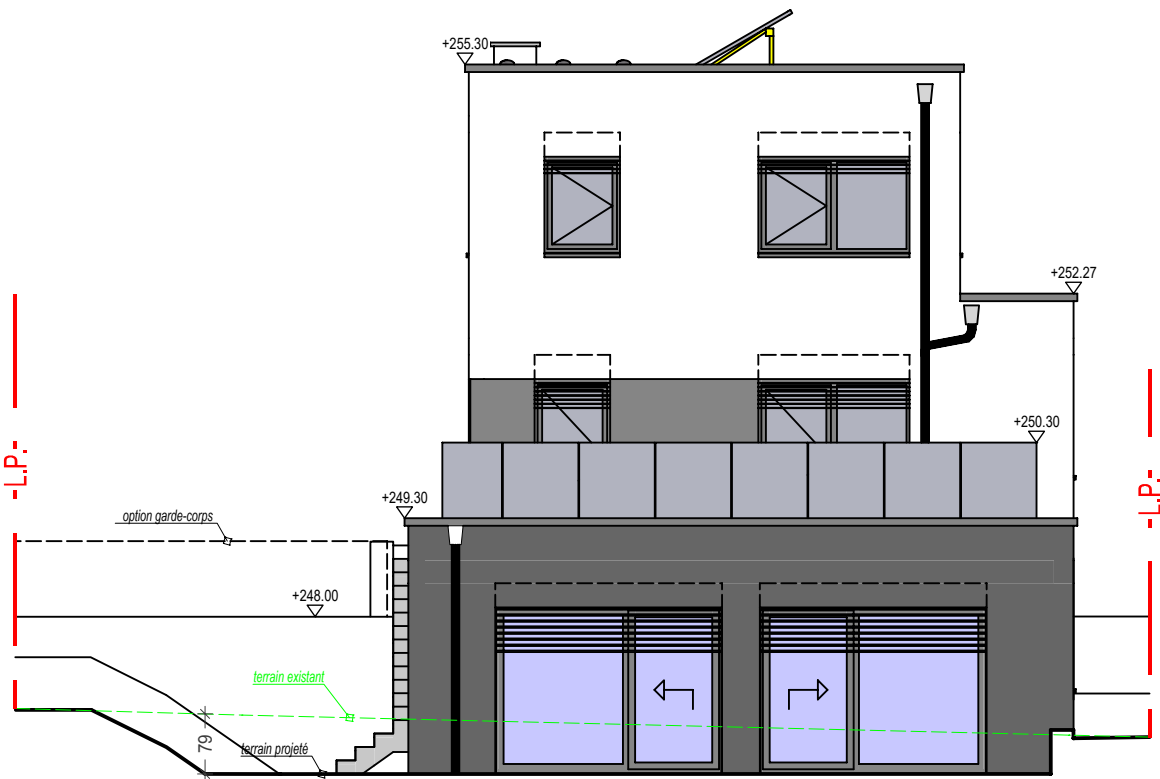
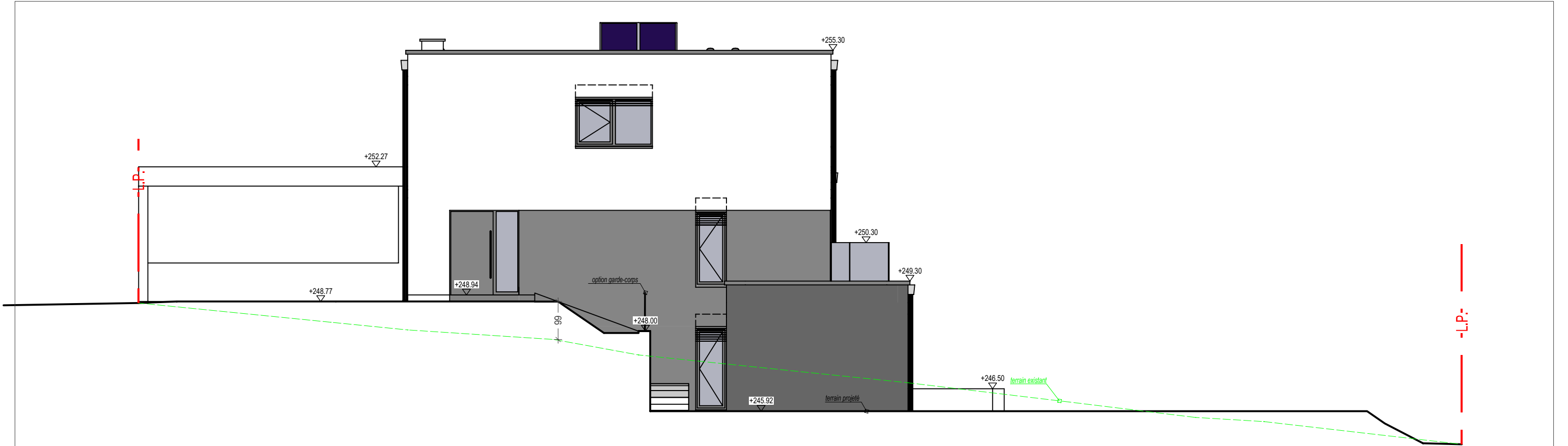

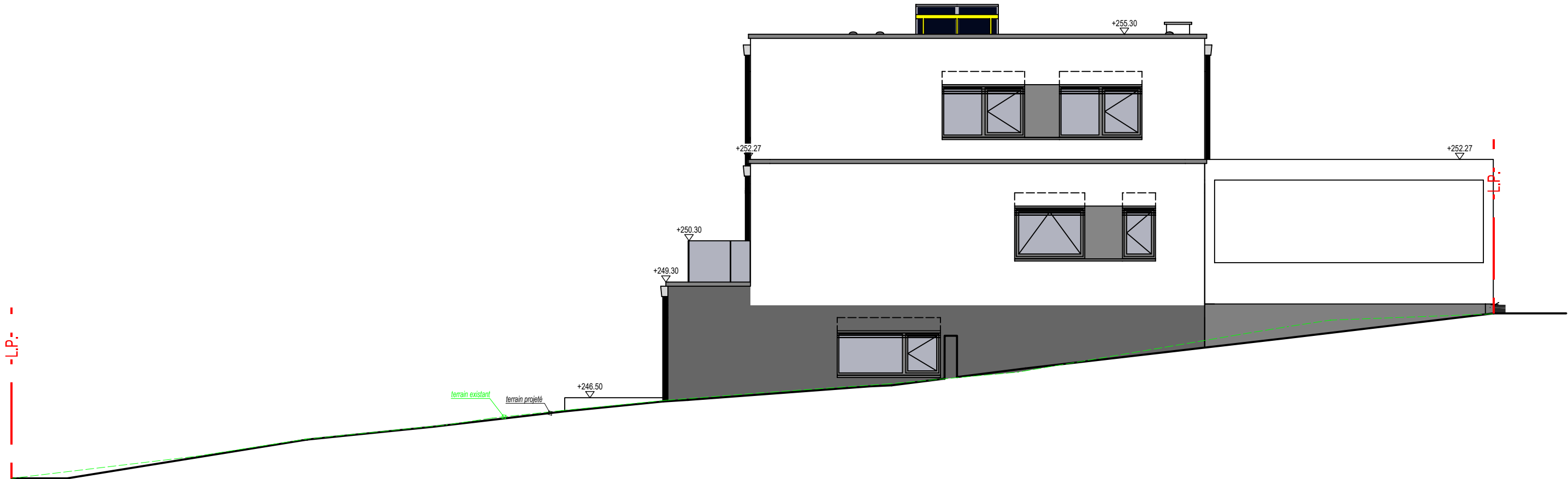

<b>v25.01.010</b>		Façades		[02757]
<b>ESQUISSE</b>	Versions:			
	v22.01.001 - 18/06/2020 - Esquisse 1			
	v22.01.002 - 18/06/2020 - Esquisse 2			
	v22.01.003 - 02/07/2020 - Esquisse 3			
	v22.01.004 - 06/07/2020 - Esquisse 4			
	v22.01.005 - 17/06/2021 - Esquisse 5			
	v22.01.006 - 28/06/2021 - Esquisse 6			
	v22.01.007 - 02/07/2021 - Esquisse 7			
	v22.01.008 - 03/07/2021 - Esquisse 8			
	v22.01.009 - 04/07/2021 - Esquisse 9			
v22.01.010 - 03/12/2021 - Esquisse 10				
N.B.: Voir l'étude statique pour le dimensionnement de tous les éléments porteurs. Tous les éléments en béton armé sont à réaliser suivant l'étude statique. Les éléments de maçonnerie sont à adapter suivant l'étude statique.				<b>Lot 25 - Lotiss. "Auf dem Moor" - Ettelbruck</b> Promoteur: Crea Haus Constr. S.A. Architecte: Vandermeeren Marc Clients:



ESQUISSE	v25.01.010		Façades		[02757]	
	Versions:			Lot 25 - Loliss. "Auf dem Moor" - Ettelbruck		
	v22.01.001 - 18/06/2020 - Esquisse 1			Promoteur: Crea Haus Constr. S.A.		
	v22.01.002 - 18/06/2020 - Esquisse 2			Architecte: Vandermeeren Marc		
	v22.01.003 - 02/07/2020 - Esquisse 3			Clients:		
	v22.01.004 - 06/07/2020 - Esquisse 4					
	v22.01.005 - 17/06/2021 - Esquisse 5					
	v22.01.006 - 28/06/2021 - Esquisse 6					
	v22.01.007 - 02/07/2021 - Esquisse 7					
	v22.01.008 - 03/07/2021 - Esquisse 8					
	v22.01.009 - 04/07/2021 - Esquisse 9					
v22.01.010 - 03/12/2021 - Esquisse 10						
N.B.: Voir l'étude statique pour le dimensionnement de tous les éléments porteurs. Tous les éléments en béton armé sont à réaliser suivant l'étude statique. Les éléments de maçonnerie sont à adapter suivant l'étude statique.						