

Demande de devis

Thursday, 12 December 2024 12:22

Adresse:

40, rue de Bragance
1255 Luxembourg

Demande de devis pour travaux décrits en bas

- de plâtrage
- de peinture

Ou:

3e étage sans ascenseur

- estimation du nombre d'heures pour travaux décrits
- et taux horaire

Contact:

Daniel Michels
621 152 373
mechel.lu@gmail.com

1. Salon/Cuisine

Plâtrer plafond où la cloison a été enlevée (en jaune sur plan)

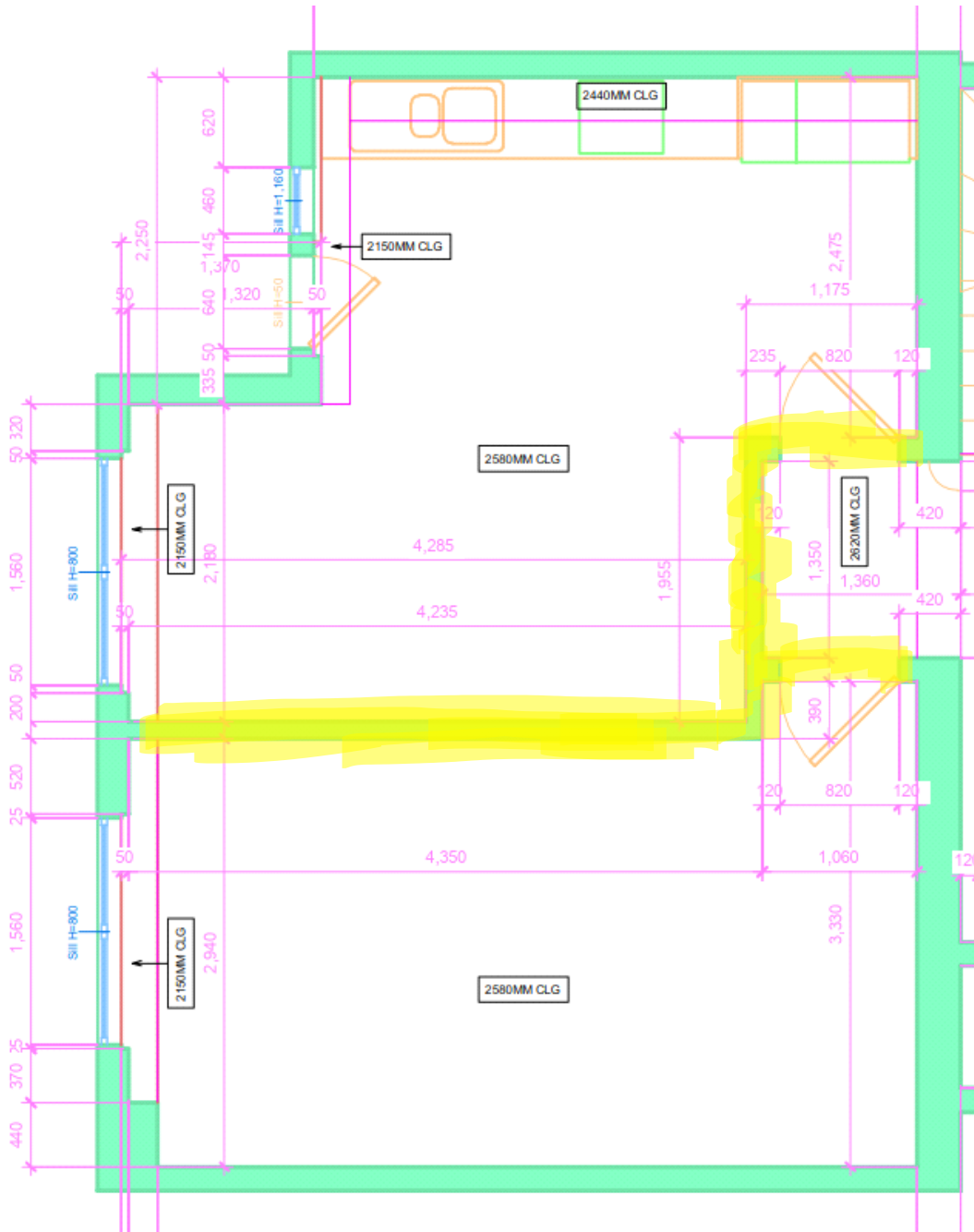

Plâtrer le bout du mur restant (en jaune sur photo en bas)

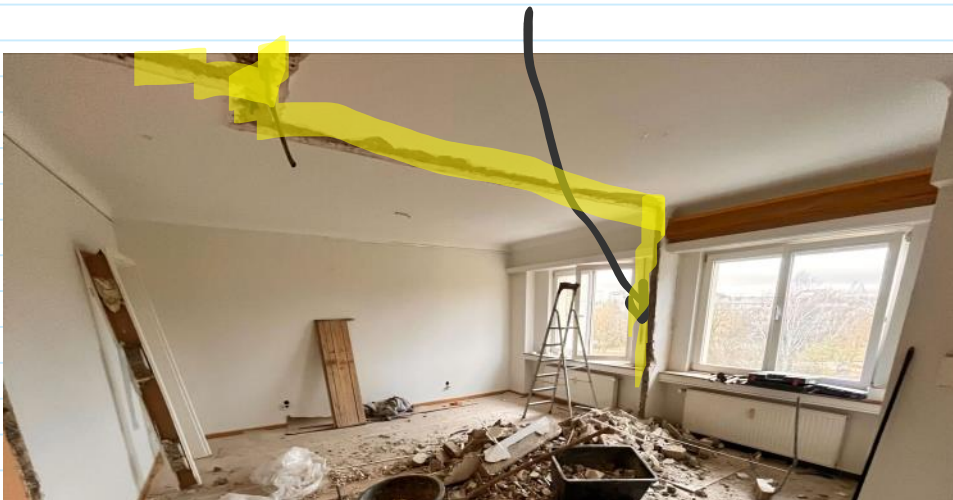



Plâtrer les bouts de mur à l'entrée et plâtrer une fente verticale (2.6m) pour gaine électrique (en rouge sur photo en bas)



Poncer le plâtre

Mettre du Scandatex (identique à l'existant) sur bouts de murs plâtrés

Peindre le plafond entier

2. Chambres à coucher

On a installé une cloison de séparation pour créer deux chambres à coucher:

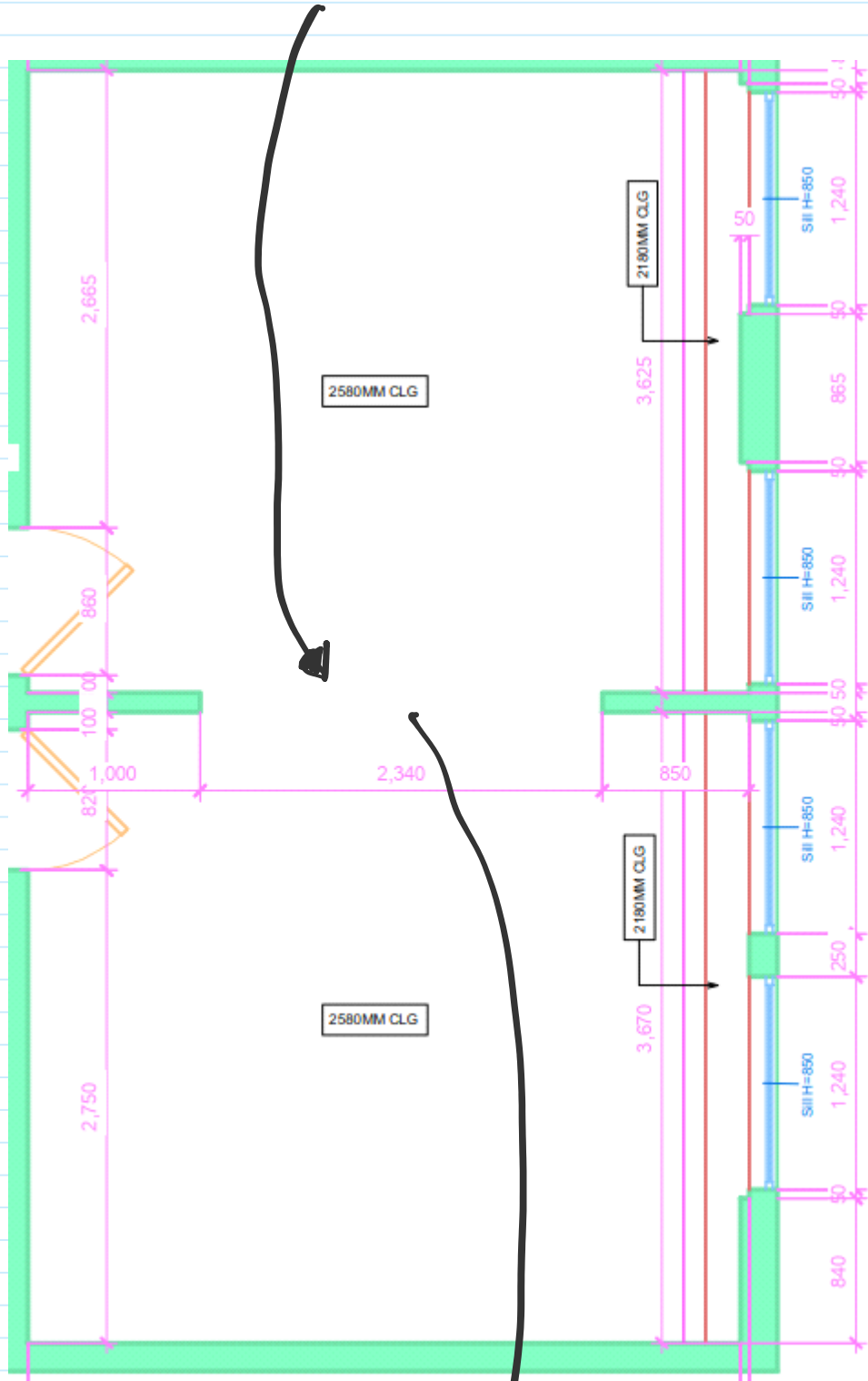



Plâtrer la nouvelle cloison, poncer et mettre du Scandatex (identique à l'existant) sue le mur entier (des deux côtés)

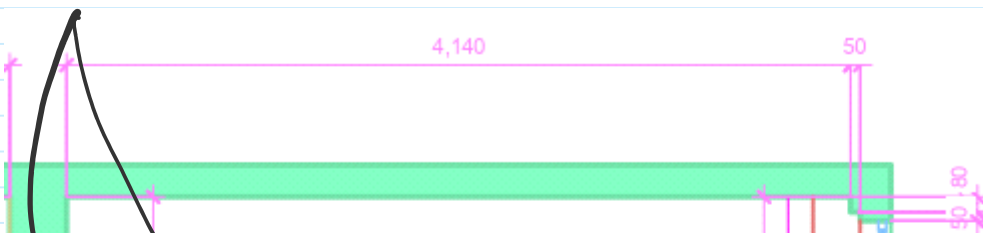

Supplément pour retirer le Scandatex, poncer, mettre du vlies et peindre tous les murs dans le salon et les deux chambres à coucher:

